

Školení IS CEDR-resorty a MF

verze 4.08.01

vypracovala společnost

ASD Software, s.r.o.

dokument ze dne 6.2. 2012, verze 1.01

Školení IS CEDR - MF a resorty verze 4.08.01.

Počet stran v dokumentu celkem : 48

Obsah

1. Úvod	4
2. Ovládání aplikace	7
2.1 Dokumentace	7
2.2 Základní principy ovládání	7
2.2.1 Popis aplikace	7
2.2.2 První přihlášení do aplikace	8
2.2.3 Průzkumník	9
2.2.4 Uživatelské akce	9
2.2.4.1 Hledání položek	10
2.2.4.2 Výběr položek	11
2.2.4.3 Seřazení položek	12
2.2.4.4 Obnovení stavu	12
2.2.4.5 Výběr všech položek	12
2.2.4.6 Uložení nových dat	12
2.2.4.7 Odstranění záznamu	12
2.2.4.8 Použit	12
2.2.4.9 Tisk údajů	12
2.2.4.10 Zavření okna	13
2.2.5 Výběr datumu	13
3. Účelové dotace	15
3.1 Jednoleté dotace – úplný formulář	15
3.1.1 Příjem žádosti o poskytnutí účelové dotace – úplný formulář	15
3.1.2 Rozhodnutí o poskytnutí dotace – úplný formulář	18
3.1.3 Uvolňování peněz – úplný formulář	21
3.1.4 Závěrečné vyúčtování – úplný formulář	22
3.1.4.1 Neoprávněné čerpání dotace, vratky – úplný formulář	22
3.2 Jednoletá dotace - zjednodušený formulář	23
3.2.1 Příjem žádosti – zjednodušený formulář	25
3.2.2 Rozhodnutí o poskytnutí dotace – zjednodušený formulář	27
3.2.3 Uvolnění – zjednodušený formulář	29
3.2.4 Závěrečné vyúčtování – zjednodušený formulář	30
3.3 Víceletá dotace	31
3.3.1 Příjem žádosti o poskytnutí víceleté účelové dotace	31
3.3.2 Rozhodnutí o poskytnutí víceleté dotace	34
3.3.3 Uvolňování peněz	38
3.3.4 Závěrečné vyúčtování	40
3.4 Přizpůsobení aplikace individuálním potřebám uživatelů	42
4. Výstupní statistiky	47
5. Kontaktní údaje na hot-line řešitele IS	48

1. Úvod

IS CEDR (Centrální evidence dotací z rozpočtu) je komplexem informačních systémů a slouží jako podpůrný nástroj pro sledování, evidenci, vyhodnocení a kontrolu dotací, návratných finančních výpomocí (NFV) a obdobných transferů (dále jen dotací) poskytovaných ze státního rozpočtu (SR), prostředků EU a dalších finančních mechanismů. Skládá se z několika částí, které jsou podle svého určení provozovány u poskytovatelů dotací (resorty, agentury), v centru zpracování na Generálním finančním ředitelství (GFŘ) a dále na finančních ředitelstvích, finančních úřadech a pracovištích finančních úřadů. V současné době jeho služeb využívá více než 1 400 uživatelů na 117 pracovištích v ČR. Přístup k vybranému okruhu informací má i veřejnost prostřednictvím internetu.

IS CEDR se skládá z následujících subsystémů:

- IS CEDR I
- IS CEDR II
- IS CEDR III
- IS CEDR-MF a resorty

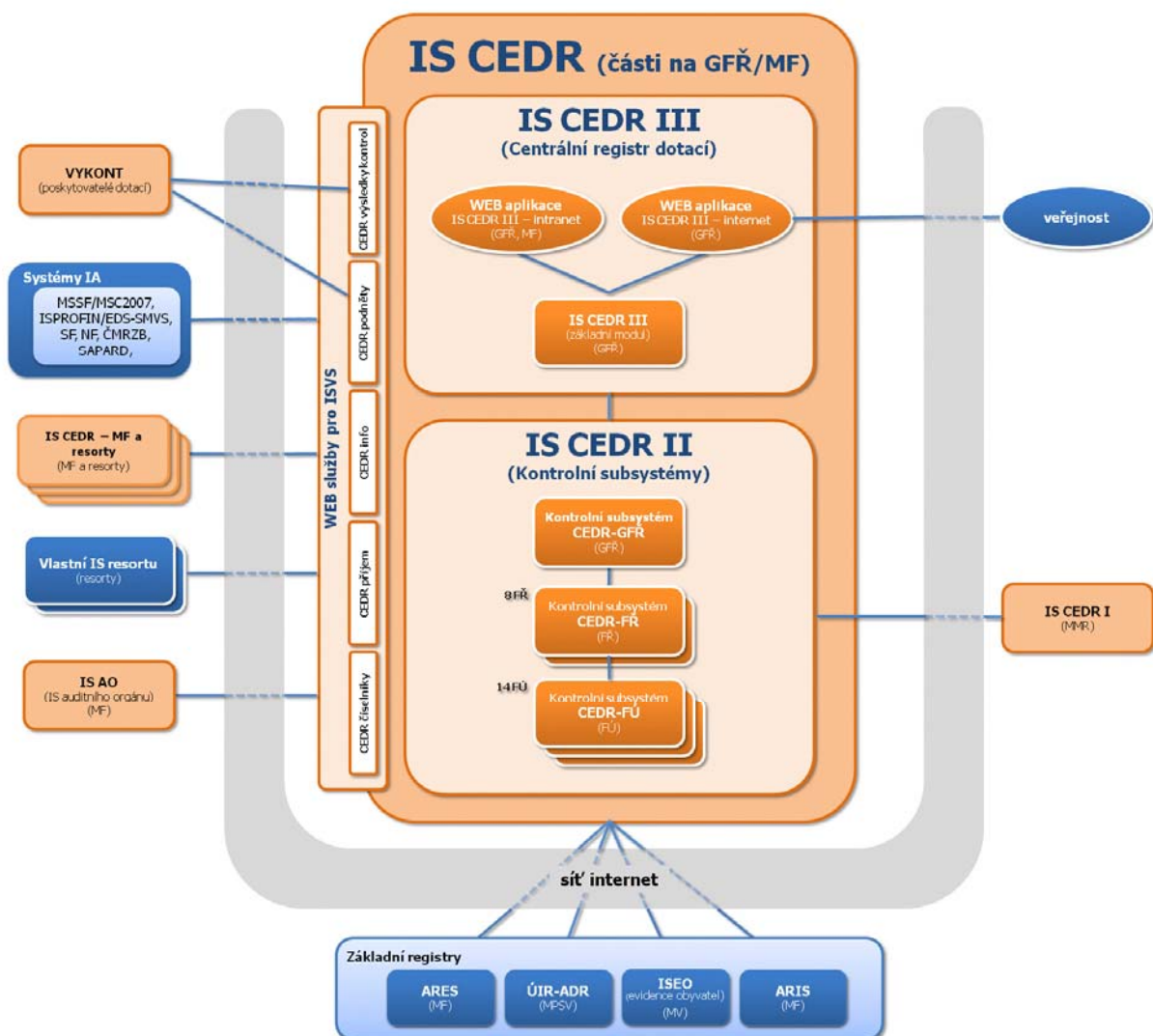

IS CEDR MF a resorty – je resortní systém, který Vám napomáhá zpracovávat agendu dotací v celém jejím životním cyklu od přijetí žádosti, kontrolu přijatých podkladů od žadatelů, schválení žádosti, příprav smluv a rozhodnutí k podpisu, postupné uvolňování prostředků příjemcům dotací, závěrečným zúčtováním čerpání finančních prostředků a kontrol finančních úřadů.

Mimo to slouží jako:

- Registr nestátních neziskových organizací (NNO).
- Napomáhá plnit informační povinnost o poskytnuté veřejné podpoře.
- Data o poskytování dotací jsou vystaveny na Internetu pro informovanost daňových poplatníků nad výdaji SR.

Komunikace s dalšími systémy:

- Administrativní registr ekonomických subjektů (ARES).
- Územně identifikační registr (UIR ADR)
- Úřad na ochranu hospodářské soutěže (ÚOHS) – splnění oznamovací povinnosti o poskytnutí veřejné podpory.
- Registr nestátní neziskových organizací (NNO)
- Systémy Ministerstva financí České republiky (MF ČR)

Co potřebujete pro práci IS CEDR-resorty:

- Přístup na Internet
- Digitální certifikát (v závislosti na požadovaných přístupech a nastavených rolích v aplikaci)
- Být administrátorem zavedený do aplikace a mít přidělena patřičná přístupová práva
Každý podle svých práv má jiný Průzkumník, vidí jen vybrané záznamy a jen konkrétní záznamy podle nastavení může modifikovat. Vše je protokolováno.

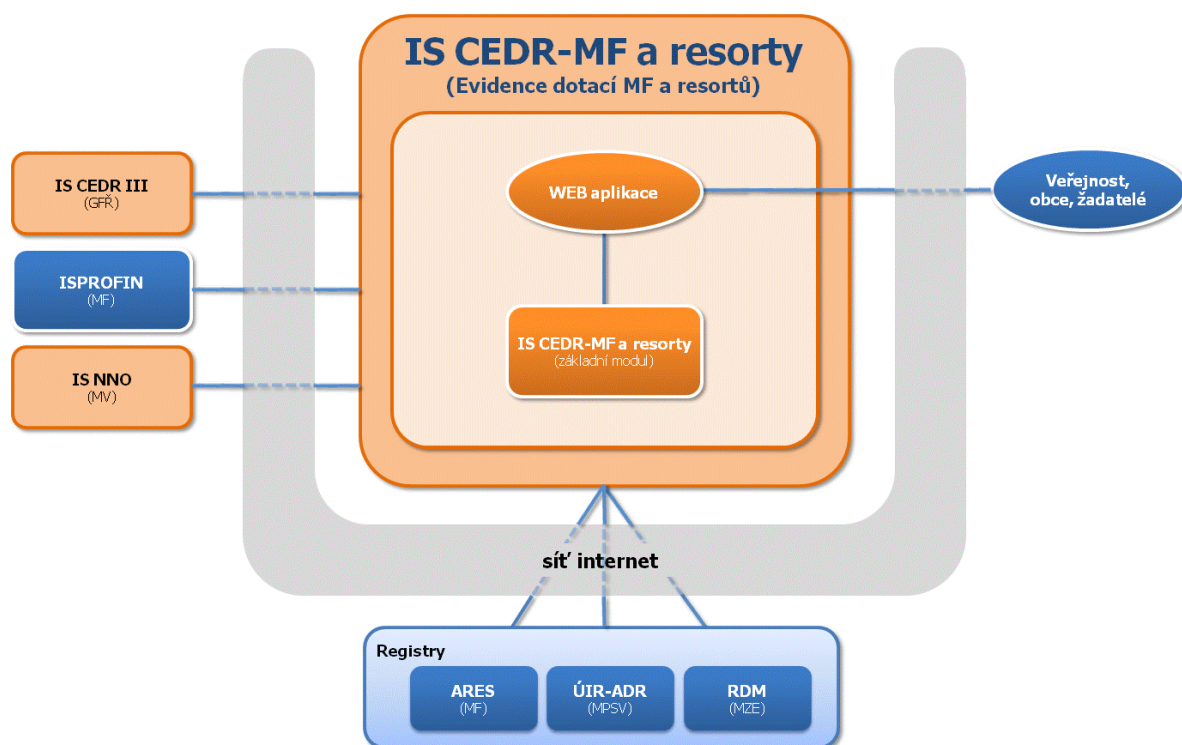

2. Ovládání aplikace

2.1 Dokumentace

Dokumentace je součástí klientské instalace. Nachází se na klientské stanici na c:\Program Files\ASD Software\DTRV\apl\Dokumentace. Spuštěním souboru Uzivatelska prirucka.exe se rozbalí manuál.

2.2 Základní principy ovládání

V IS platí obecné pravidlo: **Veškeré činnosti je možné ovládat pomocí myši.**

Význam tlačítek myši při běžném nastavení:

- Levé tlačítko myši = potvrzení volby (Enter)
- Pravé tlačítko myši zobrazí aktuální menu s nabídkou činností v příslušné pozici ukazovátka myši na obrazovce. Menu může být v rámci jedné obrazovky rozdílné podle oblasti na obrazovce.

2.2.1 Popis aplikace

Návrh aplikace vychází ze standardů definovaných firmou Microsoft pro prostředí Windows. Vzhled a chování základního okna a jednotlivých komponent v něm umístěných připomíná vzhled produktů firmy Microsoft z řady MS Office.

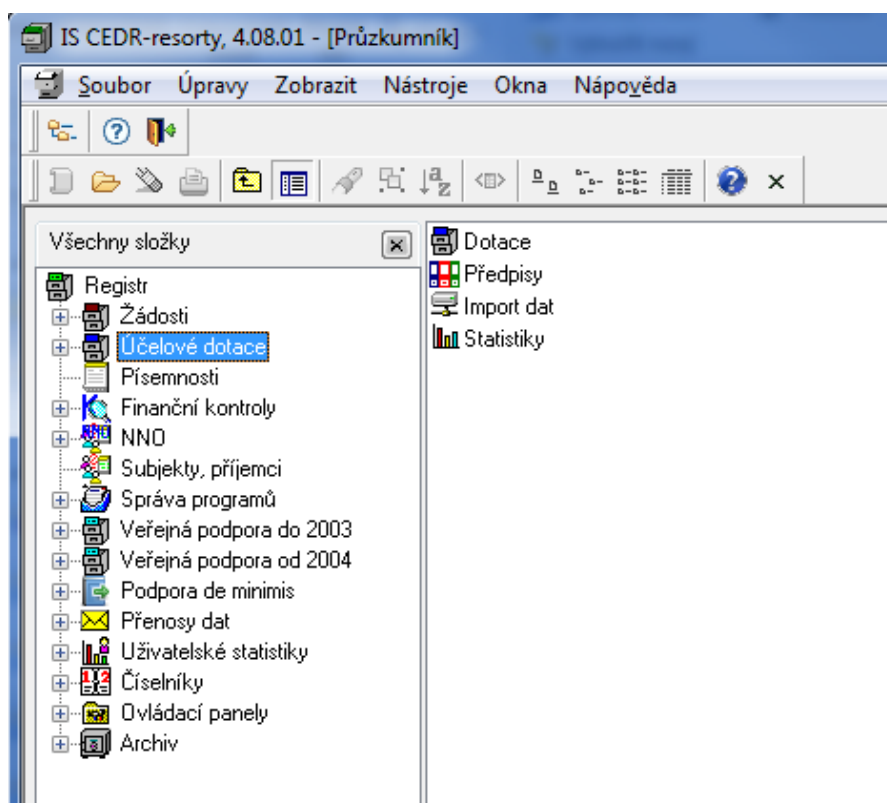

Centrální menu:

Toto menu je společné pro celou aplikaci a je vždy platné pro to okno, které je aktivní (tj. dochází k aktualizaci nabídek menu podle vlastností a charakteristik aktivního okna).

Panel nástrojů:

Obsahuje ikony odpovídající základním objektům, se kterými uživatel aplikace běžně pracuje (tzv. uživatelské objekty, např. příjemce dotace atd.)

Panel akcí:

Jsou zde formou ikon zobrazeny akce, které je možné provádět v rámci aktivního okna. Akce odpovídají některým nabídkám v menu, např. Soubor, Úpravy, Zobrazit.

Plocha pro práci s okny:

Jedná se o základní pracovní plochu aplikace, kde je možné provádět operace s okny. Okna zde otevřená slouží jako prostředek dialogu uživatele s aplikací. S okny je možné provádět různé operace, např. maximalizovat, minimalizovat, seřadit do kaskády atd.

Stavový řádek:

Poskytuje informace o právě prováděné akci (např. Načítám... atd.). Ikony ve stavovém řádku signalizují právě probíhající operaci.

Tato ikona signalizuje, že přihlášený uživatel má provést změnu hesla.

Tato ikona signalizuje, že právě probíhá tisk.

Ikona signalizuje, že právě probíhá operace na databázovém stroji.

2.2.2 První přihlášení do aplikace

Při prvním přihlášení do aplikace musí uživatel:

a) provést změnu hesla

Aby se mohl uživatel přihlásit do aplikace, musí ho správce úlohy do aplikace "zavést". Při tomto zavedení je uživateli přiděleno dočasné heslo. Toto heslo sdělí správce úlohy uživateli a ten je může použít k prvnímu přihlášení do aplikace. Toto heslo musí uživatel z důvodu zachování důvěrnosti bezodkladně změnit.

b) nastavit konfiguraci

- místní konfiguraci - nastavit pracovní plochu aplikace podle vlastních představ a nastavit vlastní parametry aplikace
- společnou konfiguraci - vložit údaje, které jsou nezbytně nutné k vlastnímu provozu aplikace a zároveň společné pro všechny uživatele.

Obdobně při prvním spuštění aplikace postupují i ostatní uživatelé aplikace (mimo nastavení společné konfigurace - viz. výše). Postup u správce úlohy se navíc liší tím, že dočasné heslo je vloženo do aplikace přímo řešitelem.

2.2.3 Průzkumník

Průzkumník slouží k pohybu v rámci aplikace. To znamená, že je možné v rámci tohoto okna procházet všemi údaji a současně provádět adekvátní akce s nimi.

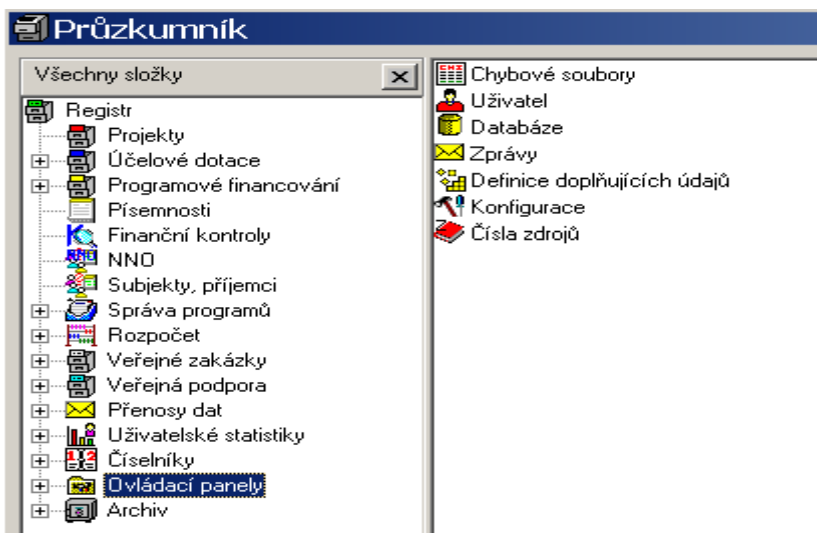

Okno je rozděleno na dvě základní části. V levé části okna se nachází jednotlivé uživatelské objekty, které může uživatel otevřít a tím zpřístupnit obsah objektu v pravé části okna.

V "místní konfiguraci" záložka "vlastnosti - průzkumník" je možné zapnout zobrazení ikon v levé straně průzkumníka (jejich zapnutím dojde k částečnému zpomalení práce průzkumníka).

V rámci okna je možné provádět uživatelské akce.

2.2.4 Uživatelské akce

Uživatelské akce lze vyvolat kliknutím pravého tlačítka myši na zvolené komponentě, z menu okna nebo z panelu akcí.

Seznam akcí se liší podle funkce objektu. Mezi nejčastěji vyskytující se akce patří:

- Hledání položek
- Výběr položek
- Seřazení položek
- Tisk údajů
- Výběr všech položek
- Uložení nových dat
- Obnovení stavu
- Zavření okna

2.2.4.1 Hledání položek

Standardní akce, která pomáhá uživateli lépe se orientovat v obsahu oken. Při zadání příkazu Najít z menu okna, menu pravého tlačítka myši nebo z panelu akcí se objeví dialogové okno.

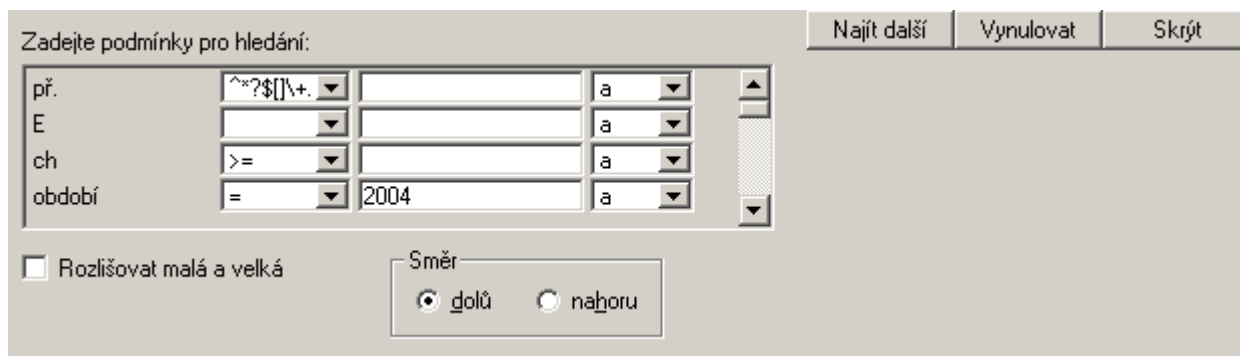

př.	operátor	hodnota	směr
E	<		a
ch	>=		a
období	=	2004	a

Rozlišovat malá a velká

Směr: dolů nahoru

Datové okno obsahuje:

- Názvy sloupců užívaného okna, ve kterých je možné zadat podmínku pro danou položku.
- Rozbalovací menu pro zadání rozsahu hodnot konkrétního sloupce.
- Pole pro zadání položky.
- Rozbalovací menu pro zadání výrazu slučitelnosti nebo vyloučení položek.

Je možné zadat rozlišování malých a velkých písmen a směr vyhledávání položek nahoru nebo dolů.

Popis funkce tlačítek (v případě samostatného dialogového okna):

- **Najít další** - Zahájí hledání další položky vyhovující zadaným podmínkám.
- **Vynulovat** - Vymaže pole pro zadání položek.
- **Skrýt** - Skryje okno vyhledávání.

V případě, že uživatel chce zobrazit pouze záznamy odpovídající zadanému výběrovému kritériu, má možnost nastavit filtr podle určitého výběrového kritéria.

Příklady zadání podmínek:

^C znamená, že vybrané řetězce budou začínat písmenem "C"
 s\$ znamená, že vybrané řetězce budou končit písmenem "s"

.

(tečka) znamená jakýkoliv jeden znak v řetězci

Skupina znaků v hranatých závorkách ([]) znamená jakýkoliv znak z výčtu znaků v závorkách, např.

[AEIOU] znamená A, E, I, O nebo U. Je možné zadat i rozsah znaků, např.

[A-Za-z] znamená jakékoliv písmeno

[^A-Za-z] znamená jakýkoliv znak kromě písmene

[^0-9] znamená jakýkoliv znak kromě čísla

Znaky (*), (+) a (?) je možné použít takto:

- A* znamená žádný nebo více výskytů písmene A.
- A+ znamená jeden nebo více výskytů písmene A.
- A? znamená žádný nebo jeden výskyt písmene A.

Výše uvedená kritéria lze kombinovat například takto:

- ^[ABC] znamená jakýkoliv řetězec začínající písmenem A,B nebo C
- ^[^a-z]\$ znamená jakýkoliv jednoznakový řetězec, který neobsahuje malé písmeno
- ^[0-9]+\$ znamená jakýkoliv řetězec obsahující pouze číslice
- ^[0-9][0-9]\$ znamená jakýkoliv řetězec obsahující právě dvě číslice
- AB znamená jakýkoliv řetězec obsahující skupinu znaků AB např. ABA, DEABC, grafAB_12

2.2.4.2 Výběr položek

Standardní akce, která pomáhá uživateli lépe se orientovat v obsahu oken. Uživatel má možnost nastavit filtr podle určitého výběrového kritéria a chce tedy zobrazit pouze záznamy odpovídající zadanému výběrovému kritériu. Při zadání příkazu Filtr z menu okna, menu pravého tlačítka myši nebo z panelu akcí se objeví dialogové okno.

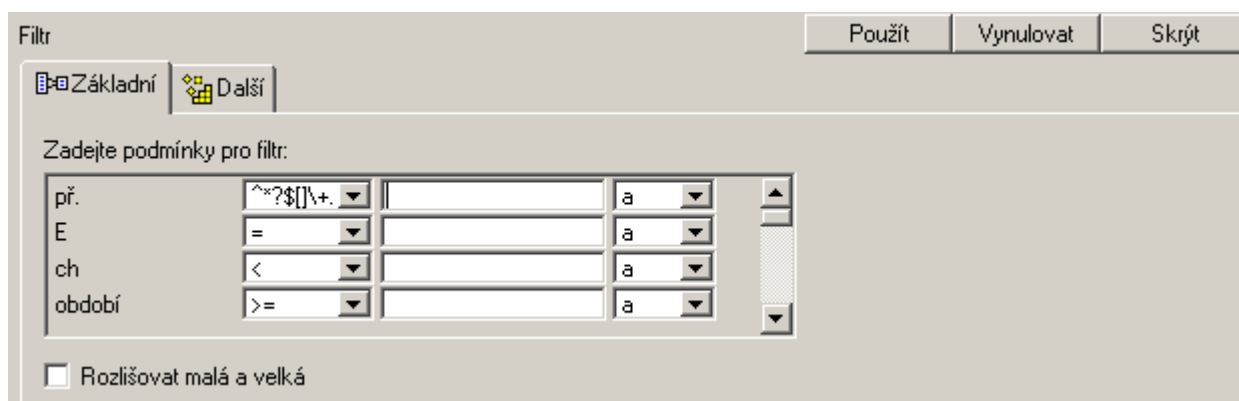

př.	operátor	hodnota	typ filtru
př.	^*?\$/\+		a
E	=		a
ch	<		a
období	>=		a

Rozlišovat malá a velká

Datové okno obsahuje:

- Názvy sloupců užívaného okna, ve kterých je možné zadat podmínku pro danou položku.
- Rozbalovací menu pro zadání rozsahu hodnot konkrétního sloupce.
- Pole pro zadání položky.
- Rozbalovací menu pro zadání výrazu slučitelnosti nebo vyloučení položek.

Je možné zadat rozlišování malých a velkých písmen.

Popis funkce tlačítek (v případě samostatného dialogového okna):

- **Použít** - Zahájí výběr záznamů, které vyhovují zadaným podmínkám.
- **Vynulovat** – Vymaže pole pro zadání položek.
- **Skrýt** – Skryje okno vyhledávání.

Příklady zadání podmínek jsou uvedeny v kapitole Hledání položek.

2.2.4.3 Seřazení položek

Akce, která pomáhá uživateli lépe se orientovat v obsahu oken. Při zadání příkazu **Seřadit** z menu okna nebo menu pravého tlačítka myši se objeví dialogové okno. To se skládá ze dvou datových oken, tlačítek pro manipulaci s položkami a příkazovými tlačítky.

Levé datové okno obsahuje položky k seřazení. Mezi nimi je možné si vybrat ty, podle kterých chce uživatel seřadit svůj seznam.

Toto tlačítko umožňuje převést vybranou položku z levého okna do pravého.

Toto tlačítko umožňuje převést vybranou položku z pravého okna do levého.

Místo tlačítek je možné pro přesun použít myši.

V pravém okně je třeba u každé položky udat směr seřazení. Podle položek a jejich směru na tomto okně je pak seřazen celý seznam, pro který bylo seřazení požadováno.

Popis funkce tlačítek (v případě samostatného dialogového okna):

- **Použít** - Spustí akci seřazení.
- **Zpět** - Vynuluje obsah datového okna s vybranými položkami.
- **Skrýt** – Skryje okno vyhledávání.

2.2.4.4 Obnovení stavu

Tato akce je nabízena v seznamovém okně a zajišťuje jeho aktualizaci (tj. znovunačtení dat).

2.2.4.5 Výběr všech položek

Tato akce je nabízena v seznamovém okně a zajistí vybrání všech vět v daném seznamu.

2.2.4.6 Uložení nových dat

Tato akce zajistí uložení všech dat v aktivním okně do databáze.

2.2.4.7 Odstranění záznamu

Po potvrzení úmyslu odstranit záznam bude záznam odstraněn.

2.2.4.8 Použít

Tato akce zajistí uložení všech dat v aktivním okně do databáze bez uzavření okna.

2.2.4.9 Tisk údajů

Tato akce vyvolá standardní okno pro tisk údajů z aktuálního okna.

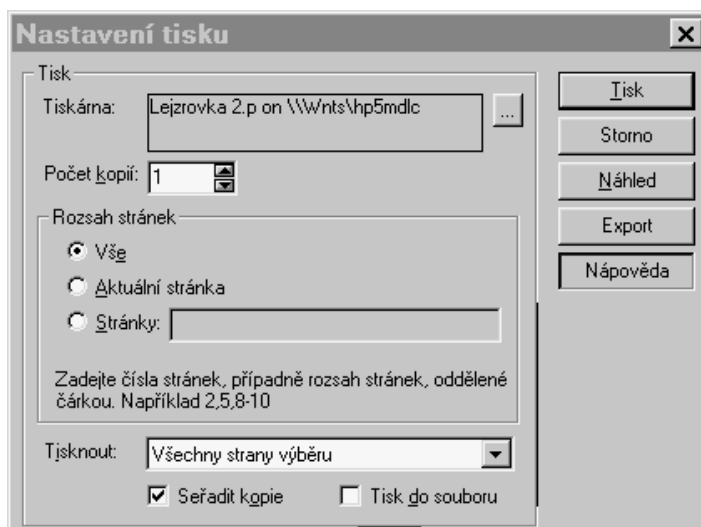

Okno obsahuje:

- Informaci o připojené tiskárně
- Pole pro zadání počtu kopií
- Tlačítka s těmito funkcemi:
 - **Tisk** - Spustí tisk.
 - **Storno** - Zavře okno tisk a vrátí se do původního okna.
 - **Náhled**
 - **Export**
 - **Nápověda** - Poskytne uživateli pomoc při orientaci v okně a práci s ním.
 -  - Umožní výběr tiskárny a následně otevřít okno pro nastavení tiskárny.

2.2.4.10 Zavření okna

V případě, že tato akce byla vyvolána po aktualizaci údajů v okně, bude uživateli nabídnuto jejich uložení. V případě, že v aktivním okně nebyly provedeny žádné úpravy od okamžiku, kdy bylo otevřeno, dojde k jeho uzavření.

2.2.5 Výběr datumu

Standardní okno pro vložení datumu do datumové položky předchozího okna. Vybírá se měsíc, rok a den. Pokud bylo vyplněno datum v datumové položce předchozího okna, nastaví se po otevření okna implicitně toto datum. Pokud datum vyplněno nebylo, nastaví se implicitně dnešní datum.

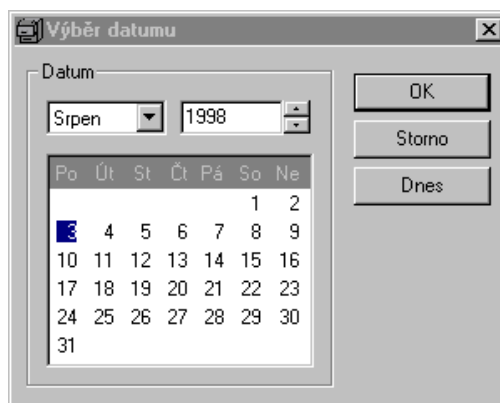

Okno obsahuje tlačítka s těmito funkcemi:

OK:

Vloží nastavené datum do datumové položky předchozího okna.

Storno:

Zavře okno výběr datumu a vrátí se do původního okna bez vložení datumu.

Dnes:

Nastaví dnešní datum.

3. Účelové dotace

Účelové dotace se evidují v Účelové dotace->Dotace->Seznam.

3.1 Jednoleté dotace – úplný formulář

3.1.1 Příjem žádosti o poskytnutí účelové dotace – úplný formulář

Novou žádost vytvoříte v menu Účelové dotace->Dotace->Seznam, na kterém si dáte pravé tlačítko myši a zvolíte *Nový*.

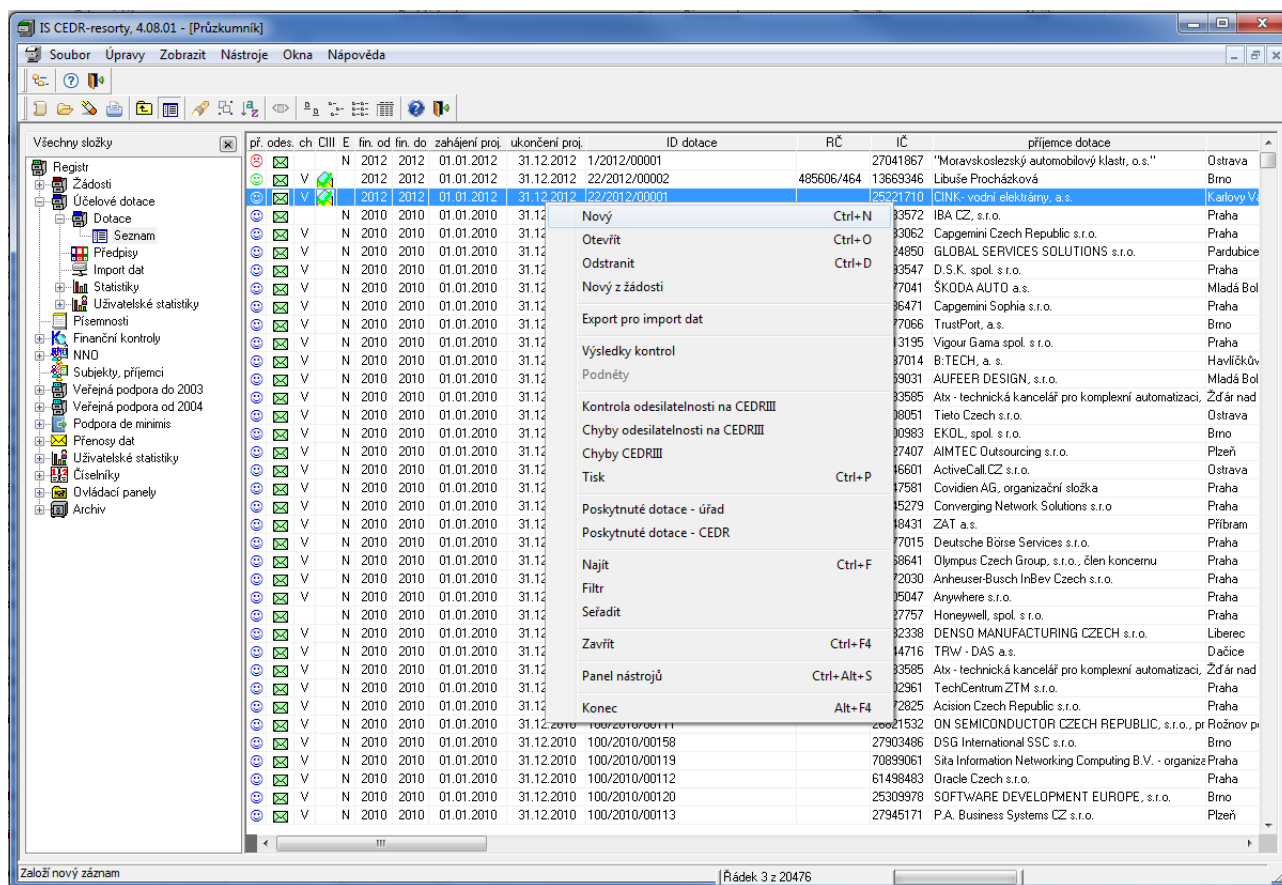

př. odes. ch	Cl	E	fin. od	fin. do	zahájení proj.	ukončení proj.	ID dotace	RČ	IČ	příjemce dotace
	N		2012	2012	01.01.2012	31.12.2012	1/2012/00001		27041867	"Moravskoslezský automobilový klastr, o.s."
	V		2012	2012	01.01.2012	31.12.2012	22/2012/00002	485606/464	13669346	Libuše Procházková
	V		2012	2012	01.01.2012	31.12.2012	122/2012/00001		126221710	CINK - vodní elektřiny, a.s.
	N		2010	2010	01.01.2010	31.12.2010	Nový		33572	IBA CZ, s.r.o.
	V		2010	2010	01.01.2010	31.12.2010	Otevřít		33062	Capgemini Czech Republic s.r.o.
	V		2010	2010	01.01.2010	31.12.2010	Odstranit		24850	GLOBAL SERVICES SOLUTIONS s.r.o.
	V		2010	2010	01.01.2010	31.12.2010	Nový z žádosti		33547	D.S.K. spol. s r.o.
	V		2010	2010	01.01.2010	31.12.2010	Export pro import dat		77041	ŠKODA AUTO a.s.
	V		2010	2010	01.01.2010	31.12.2010	Výsledky kontrol		36471	Capgemini Sophia s.r.o.
	V		2010	2010	01.01.2010	31.12.2010	Podněty		77066	TrustPort, a.s.
	V		2010	2010	01.01.2010	31.12.2010	Kontrola odesílatelnosti na CEDR III		3195	Vigour Gama spol. s r.o.
	V		2010	2010	01.01.2010	31.12.2010	Chyby odesílatelnosti na CEDR III		37014	B:TECH, a. s.
	V		2010	2010	01.01.2010	31.12.2010	Tisk		39031	AUFEEER DESIGN, s.r.o.
	V		2010	2010	01.01.2010	31.12.2010	Poskytnuté dotace - úřad		33585	Atx - technická kancelář pro komplexní automatizaci.
	V		2010	2010	01.01.2010	31.12.2010	Poskytnuté dotace - CEDR		00561	Tieto Czech s.r.o.
	V		2010	2010	01.01.2010	31.12.2010	Najít		00983	EKOL, spol. s r.o.
	V		2010	2010	01.01.2010	31.12.2010	Filtr		27407	AIMTEC Outsourcing s.r.o.
	V		2010	2010	01.01.2010	31.12.2010	Sefadit		16601	ActiveCall.CZ s.r.o.
	V		2010	2010	01.01.2010	31.12.2010	Zavřít		17581	Covidien AG, organizační složka
	V		2010	2010	01.01.2010	31.12.2010	Panel nástrojů		15279	Converging Network Solutions s.r.o.
	V		2010	2010	01.01.2010	31.12.2010	Konec		18431	ZAT a.s.
	V		2010	2010	01.01.2010	31.12.2010			77015	Deutsche Börse Services s.r.o.
	V		2010	2010	01.01.2010	31.12.2010			38641	Olympus Czech Group, s.r.o., člen koncernu
	V		2010	2010	01.01.2010	31.12.2010			72030	Anheuser-Busch InBev Czech s.r.o.
	V		2010	2010	01.01.2010	31.12.2010			15047	Anywhere s.r.o.
	V		2010	2010	01.01.2010	31.12.2010			27757	Honeywell, spol. s r.o.
	V		2010	2010	01.01.2010	31.12.2010			32338	DENSO MANUFACTURING CZECH s.r.o.
	V		2010	2010	01.01.2010	31.12.2010			14716	TRW - DAS a.s.
	V		2010	2010	01.01.2010	31.12.2010			33585	Atx - technická kancelář pro komplexní automatizaci.
	V		2010	2010	01.01.2010	31.12.2010			02951	TechCentrum ZTM s.r.o.
	V		2010	2010	01.01.2010	31.12.2010			72825	Acision Czech Republic s.r.o.
	V		2010	2010	01.01.2010	31.12.2010			20021532	ON SEMICONDUCTOR CZECH REPUBLIC, s.r.o., pr
	V		2010	2010	01.01.2010	31.12.2010			27903486	DSG International SSC s.r.o.
	V		2010	2010	01.01.2010	31.12.2010			70899061	Sita Information Networking Computing B.V. - organizace
	V		2010	2010	01.01.2010	31.12.2010			61498483	Oracle Czech s.r.o.
	V		2010	2010	01.01.2010	31.12.2010			25308978	SOFTWARE DEVELOPMENT EUROPE, s.r.o.
	V		2010	2010	01.01.2010	31.12.2010			27945171	P.A. Business Systems CZ s.r.o.

Zobrazí se okno Účelové dotace, v němž vyplníte tyto položky:

- Datum platnosti
- ID Dotace – je automaticky podle konfigurace vygenerováno. Můžete je v případě nutnosti přepsat.
- Datum zahájení projektu
- Kód projektu a jeho název
- Agenturu
- Poskytovatele
- Přes ikonu panáčka (vpravo) si vyberte subjekt, který je příjemcem dotace, či jej vyplňte.
- Na záložce Žádosti přidejte nový záznam, ve kterém minimálně vyplňte:
 - Číslo jednací
 - Číslo jednací referátníku
 - Datum podání žádosti

Vyplňování záložky Žádosti je nepovinné pro předávání dat na centrum. Slouží pro potřeby úřadu, aby měl kompletní informaci o průběhu poskytování dotace.

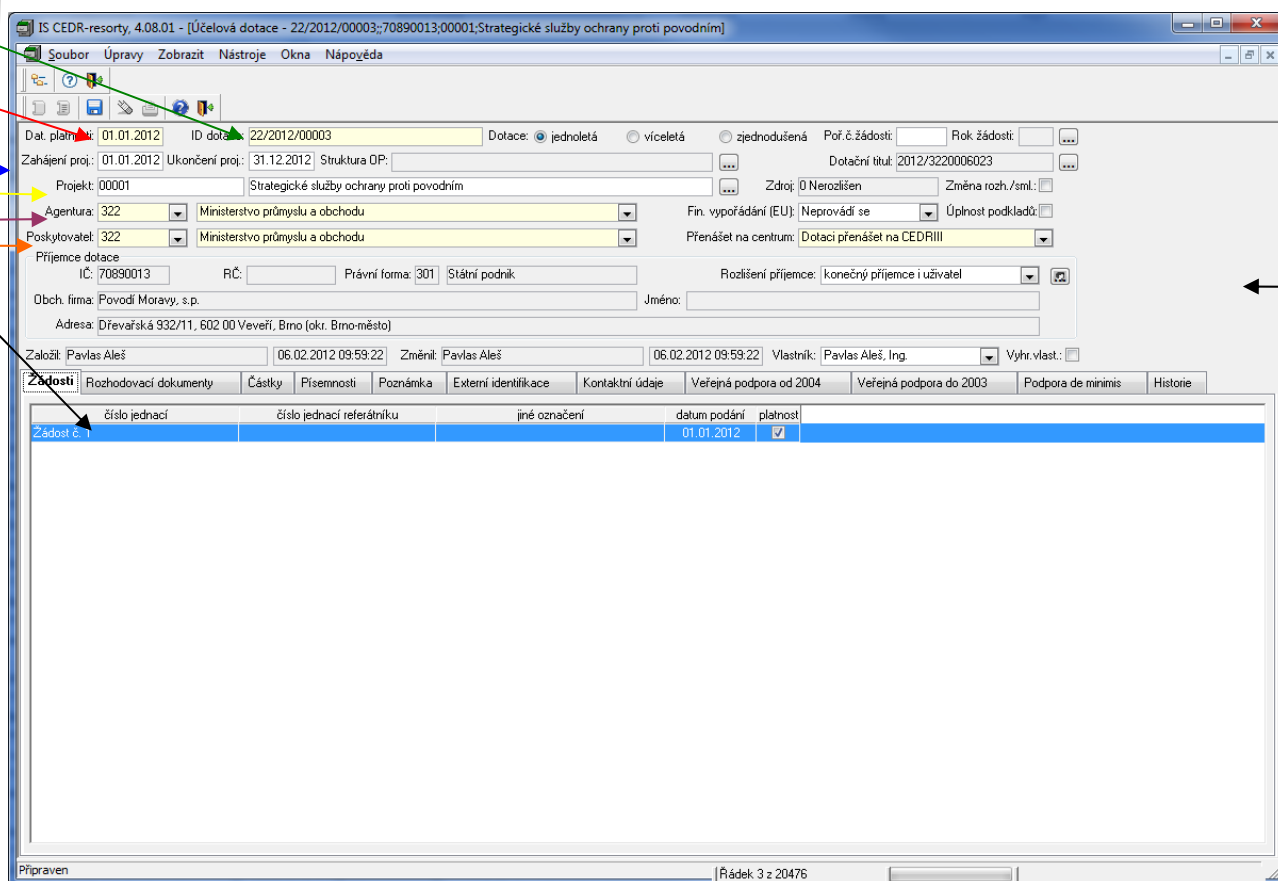

IS CEDR-resorty, 4.08.01 - [Účelová dotace - 22/2012/00003;-70890013;00001:Strategické služby ochrany proti povodním]

Soubor Úpravy Zobrazit Nástroje Okna Nápověda

Dat. platn.: 01.01.2012 ID dotac.: 22/2012/00003 Dotace: jednoletá víceletá zjednodušená Poř.č. žádosti: Rok žádosti: ...

Zahájení proj.: 01.01.2012 Ukončení proj.: 31.12.2012 Struktura OP: ... Dotační titul: 2012/3220006023 ...

Projekt: 00001 Strategické služby ochrany proti povodním Zdroj: 0 Nerozlišen Změna rozh./sml.: ...

Agentura: 322 Ministerstvo průmyslu a obchodu Fin. vypořádání (EU): Neprovádí se Úplnost podkladů: ...

Poskytovatel: 322 Ministerstvo průmyslu a obchodu Přenášet na centrum: Dotaci přenášet na CEDRIII

Příjemce dotace
 IČ: 70890013 ŘČ: Právní forma: 301 Státní podnik Rozšíření příjemce: konečný příjemce i uživatel

Obch. firma: Povodí Moravy, s.p. Jméno: ...

Adresa: Dřevařská 932/11, 602 00 Veveří, Brno (okr. Brno-město)

Založit: Pavlas Aleš 06.02.2012 09:59:22 Změnit: Pavlas Aleš 06.02.2012 09:59:22 Vlastník: Pavlas Aleš, Ing. Vyhr. vlast.: ...

Žádosti Rozhodovací dokumenty Částky Přisemnosti Poznámka Externí identifikace Kontaktní údaje Veřejná podpora od 2004 Veřejná podpora do 2003 Podpora de minimis Historie

číslo jednací	číslo jednací referátníku	jiné označení	datum podání	platnost
Zádosť c. 1			01.01.2012	<input checked="" type="checkbox"/>

Připraven | Řádek 3 z 20476

- Na záložce Částky vložte:
 - Rok
 - Dotační titul nebo Operační program
 - Zdroj finančních prostředků
 - Členění finančních prostředků

Na odpovídajících záložkách (Neinvestiční nenávratná, Investiční nenávratná, ...) zadejte žádanou částku

Veškeré změny uložte

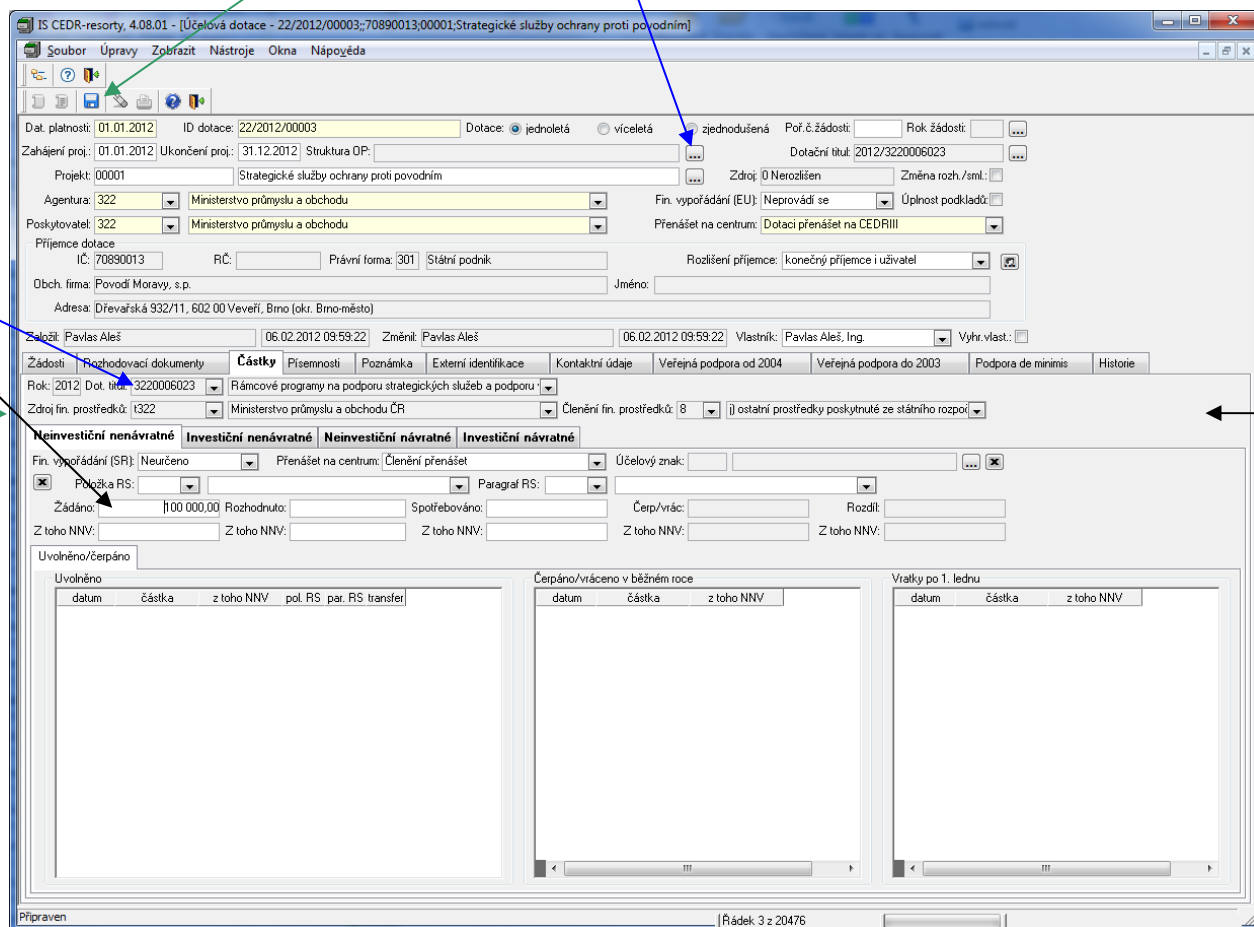

3.1.2 Rozhodnutí o poskytnutí dotace – úplný formulář

V rozhodovacím procesu se určí, kterému žadateli o dotaci bude vyhověno, v jaké výši a za jakých podmínek.

V detailu již pořízené žádosti doplníte následující položky:

- Rozhodnuto

Veškeré změny uložte.

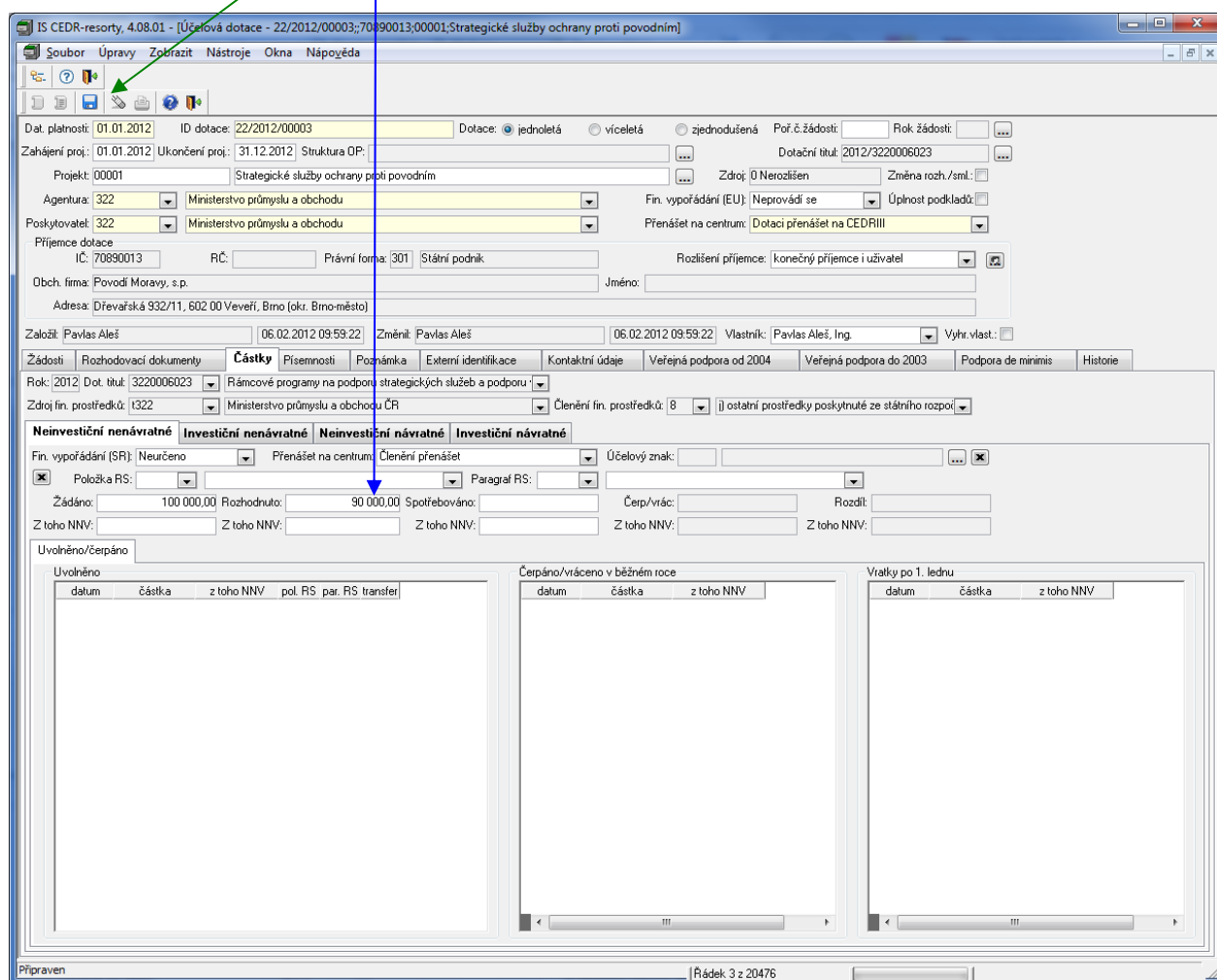

- Dot. platnost:** 01.01.2012
- ID dotace:** 22/2012/00003
- Dotace:** jednorázová
- Projekt:** 00001, Strategické služby ochrany proti povodním
- Agentura:** 322, Ministerstvo průmyslu a obchodu
- Poskytovatel:** 322, Ministerstvo průmyslu a obchodu
- Fin. vypořádání (SR):** Neuručeno
- Rozhodnuto:** 90 000,00

Rozhodnutí o poskytnutí dotace musí být pro účely následné kontroly zaevidováno pod číslem jednacím, číslem jednacím referátníku, popřípadě jiným označením v závislosti na způsobu evidence dokumentů na úřadu (povinné je uvést pouze jednu z položek). Vložení či vygenerování vlastního dokumentu v podobě MS Word je však již nepovinné. Rozhodovací dokument vytvoříte podle následujícího postupu:

1. V detailu dotace si na záložce Rozhodovací dokumenty přes pravé tlačítko myši zvolte *Nový*.
2. V okně seznam rozhodnutí/smluv k dotaci si přes pravé tlačítko myši zvolte *Nový*. Zobrazí se nové okno rozhodovacího dokumentu

3. V novém okně rozhodovacího dokumentu vyplňte některou z položek Číslo jednací, Číslo jednací referátníku, jiné označení. Kterou z těchto položek vyplníte se liší podle způsobu značení dokumentů na úřadu.
4. Vyplňte Název rozhodovacího dokumentu, Datum podpisu a vyberte Typ. Změny uložte.
5. V ohraničení Písemnosti rozhodovacího dokumentu pravým tlačítkem myši zvolte Nový – základní. Zobrazí se okno Písemnosti – nový záznam.
6. V okně Písemnosti – nový záznam vyplňte Číslo jednací a název. Změny uložte.
7. Přes pravé tlačítko myši zvolte Dokument->Nový->Šablona. Zvolte předem připravenou šablonu rozhodnutí schválenou Vaším právním oddělením.
8. Spustí se MS Word. V závislosti na nastavení maker povolte jejich spuštění, pokud se na to aplikace zeptá. Do šablony se načtou veškeré zadané údaje.
9. Dopište do rozhodnutí/smlouvy specifické smluvní dojednání, které není v šabloně uvedeno. Dokument uložte a vytiskněte v počtu, jaký potřebujete. Uzavřete MS Word.

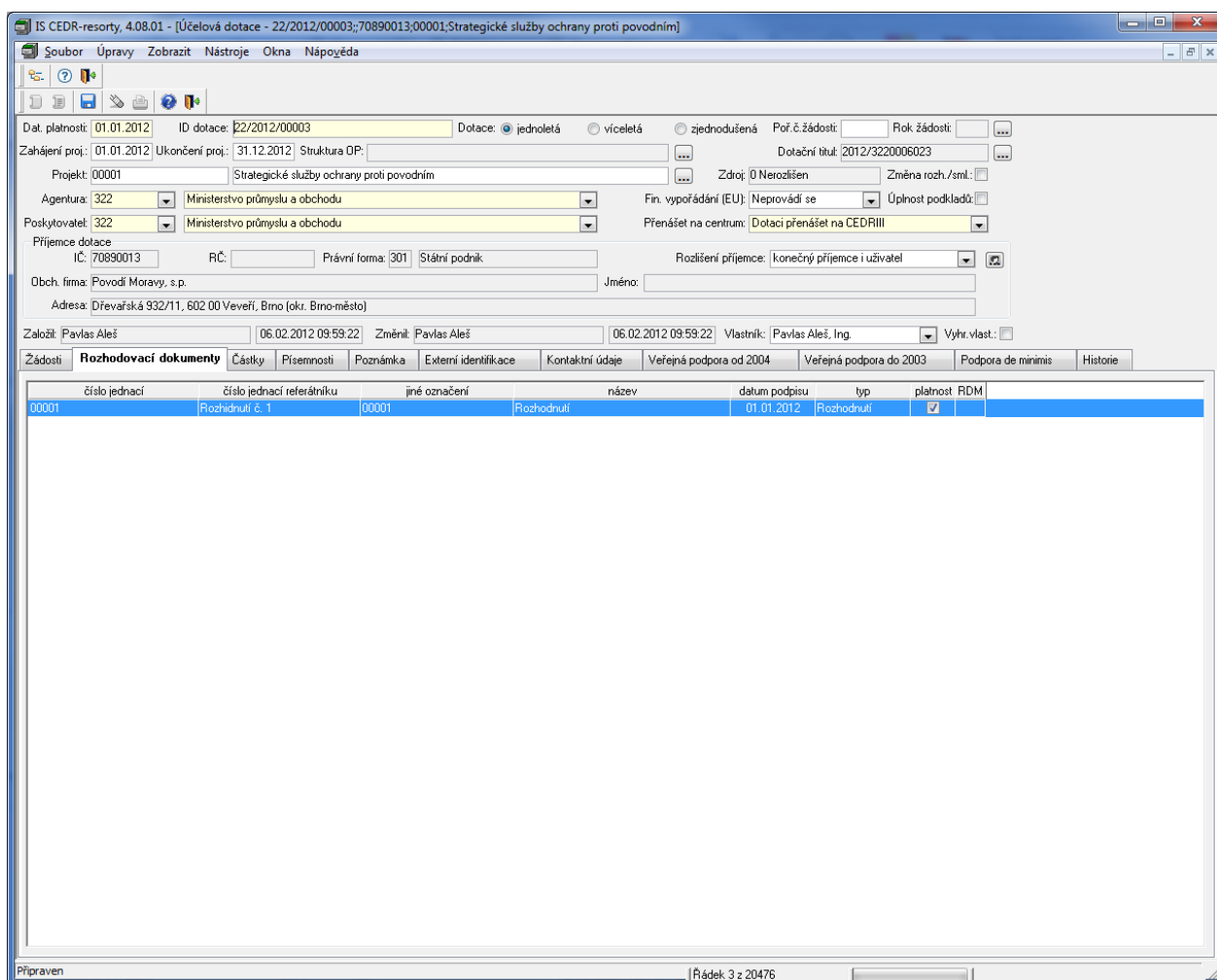

IS CEDR-resorty, 4.08.01 - [Účelová dotace - 22/2012/00003;70890013;00001:Strategické služby ochrany proti povodním]

Soubor Úpravy Zobrazit Nástroje Okna Nápověda

Dat. platnosti: 01.01.2012 ID dotace: 22/2012/00003 Dotace: jednoletá víceletá zjednodušená Poř.č. žádosti: Rok žádosti: ...

Zahájení proj.: 01.01.2012 Ukončení proj.: 31.12.2012 Struktura OP: ... Dotační titul: 2012/3220006023 ...

Projekt: 00001 Strategické služby ochrany proti povodním Zdroj: 0 Nerozšířen Změna rozh./sml.:

Agentura: 322 Ministerstvo průmyslu a obchodu Fin. vypořádání (EU): Neprovádí se Úplnost podkladů:

Poskytovatel: 322 Ministerstvo průmyslu a obchodu Přenášet na centrum: Dotaci přenášet na CEDRIII

Příjemce dotace IC: 70890013 ŘÍČ: Právní forma: 301 Státní podnik Rozšíření příjemce: konečný příjemce i uživatel

Obch. firma: Povodí Moravy, s.p. Jméno: Adresa: Dřevařská 932/11, 602 00 Veveří, Brno (okr. Brno-město)

Založil: Pavlas Aleš 06.02.2012 09:59:22 Změnit: Pavlas Aleš 06.02.2012 09:59:22 Vlastník: Pavlas Aleš, Ing. Vyhr. vlast.:

Žádosti **Rozhodovací dokumenty** Částky Písemnosti Poznámka Externí identifikace Kontaktní údaje Veřejná podpora od 2004 Veřejná podpora do 2003 Podpora de minimis Historie

číslo jednací	číslo jednací referátníku	jiné označení	název	datum podpisu	typ	platnost	RDM
00001	Rozhodnutí č. 1	00001	Rozhodnutí	01.01.2012	Rozhodnutí	<input checked="" type="checkbox"/>	<input checked="" type="checkbox"/>

Připraven | Řádek 3 z 20476

IS CEDR-resorty, 4.08.01 - [Rozhodovací dokument - 00001;Rozhodnutí č. 1;00001]

Soubor Úpravy Zobrazit Nástroje Okna Nápověda

Dotace: 22/2012/00003;;70890013;00001;Strategické služby ochrany přír

Číslo jednací: 00001

Číslo jednací referenčního: Rozhodnutí č. 1

Jiné označení: 00001

Název rozhodovacího Rozhodnutí dokumentu:

Datum podpisu: 01.01.2012 Typ: Rozhodnutí Platnost:

Změnil: Pavlas Aleš 06.02.2012 10:37:51

Přesnost rozhodovacího dokumentu Podpora de minimis

Cíl	id	vazba	typ přesnosti	typ dokumentu	číslo jednací	název
<ul style="list-style-type: none"> Nový dokument - základní Nový dokument - příloha Otevřít dokument Otevřít dokument s aktualizací Odstranit dokument Export dokumentu do souboru Otevřít přesnost Vyhledat přesnost Vložit vazbu - základní Vložit vazbu - příloha Odstranit vazbu Tisk Zavřít 						

Prázdný
Šablona
Soubor
Existující dokument

Připraven | Řádek 3 z 20476

Dokument v programu IS CEDR-resorty - Microsoft Word

Soubor Úpravy Zobrazit Vložit Formát Nástroje Tabulka Okno Nápověda

Nápověda - zadejte dotaz

1 2 3 4 5 6 7 8 9 10 11 12 13 14 15 16 17 18

Ministerstvo kultury

Č.j.: Asd
Ze dne: 28.1.2008

Rozhodnutí č. **Sml/1/ASD**
o udělení dotace z Fondu solidarity Evropské unie
vydané krajem v zastoupení Ministerstva financí
(na základě Rozhodnutí o udělení dotace z Fondu solidarity Evropské unie pro Ministerstvo kultury vydané Ministerstvem financí dne....., č.j.....)

Příjemce dotace	Adam Halaš Halaš Production		
IČO nebo RČ	751113/2464		
Ulice	Březenceká 4688		
Obec	Chomutov	PSC	430 04
Okres	Chomutov		
Telefon / fax	/	E - mail	
Statutární zástupce			
Bankovní spojení			
Dotace bude poskytnuta převodem na účet příjemce			
Doručovací adresa			
Název programu	Dotace z Fondu solidarity Evropské unie k financování nouzových opatření – Podpora regionálních divadel		

Stránka 1 odd 1 1/2 na 2,4 cm ř. 1 sl. 1 ZÁZNÍ REVÍ ROZ PŘESÍ Čestina

3.1.3 Uvolňování peněz – úplný formulář

Podle smlouvy/rozhodnutí jsou příjemci uvolňovány prostředky. Prostředky mohou být uvolněny jednorázově, nebo postupně. Částky uvolnění se zadávají v detailovém okně účelové dotace na záložce Částky, na podzáložce odpovídající typu dotace. Jednotlivé řádky uvolnění peněžních prostředků se přidává přes pravé tlačítko myši *Nový*. Poté se zobrazí detailové okno uvolňovaných částek.

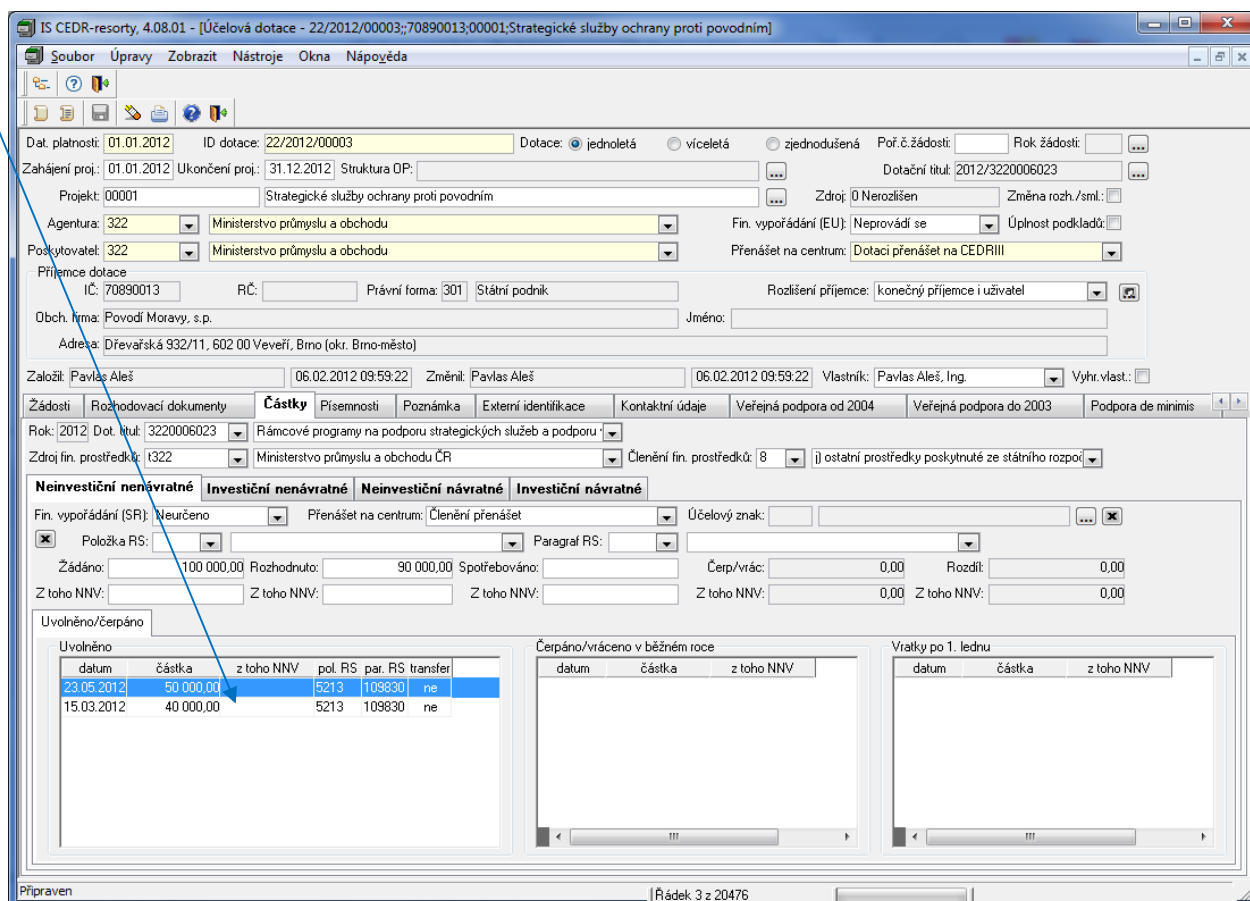

IS CEDR-resorty, 4.08.01 - [Účelová dotace - 22/2012/00003;70890013;00001:Strategické služby ochrany proti povodním]

Soubor Úpravy Zobrazit Nástroje Okna Nápořádá

Dat. platnosti: 01.01.2012 ID dotace: 22/2012/00003 Dotace: jednoletá víceletá zjednodušená Poř.č.žádosti: Rok žádosti: ...

Zahájení proj.: 01.01.2012 Ukončení proj.: 31.12.2012 Struktura OP: ... Dotační titul: 2012/3220006023

Projekt: 00001 Strategické služby ochrany proti povodním Zdroj: 0 Nerozlišen Změna rozh./sml.:

Agentura: 322 Ministerstvo průmyslu a obchodu Fin. vypořádání (EU): Neprovádí se Úplnost podkladů:

Poskytovatel: 322 Ministerstvo průmyslu a obchodu Přenášet na centrum: Dotaci přenášet na CEDRIII

Příjemce dotace
IČ: 70890013 RČ: Právní forma: 301 Státní podnik Rozlišení příjemce: konečný příjemce i uživatel

Obch. firma: Povodí Moravy, s.p. Jméno: Adresa: Dřevařská 932/11, 602 00 Veveří, Brno (okr. Brno-město)

Založil: Pavlas Aleš 06.02.2012 09:59:22 Změnil: Pavlas Aleš 06.02.2012 09:59:22 Vlastník: Pavlas Aleš, Ing. Vyhr.vlast.:

Žádosti Rozhodovací dokumenty **Částky** Přisemnosti Poznámka Externí identifikace Kontaktní údaje Veřejná podpora od 2004 Veřejná podpora do 2003 Podpora de minimis

Rok: 2012 Dot. titul: 3220006023 Rámcové programy na podporu strategických služeb a podporu Zdroj fin. prostředků: 1322 Ministerstvo průmyslu a obchodu ČR Členění fin. prostředků: 8 i) ostatní prostředky poskytnuté ze státního rozpočtu

Neinvestiční nenávratné Investiční nenávratné **Neinvestiční návratné** Investiční návratné

Fin. vypořádání (SR): Neurčeno Přenášet na centrum: Členění přenášet Účelový znak: Položka RS: Paragraf RS: Žádáno: 100 000,00 Rozhodnuto: 90 000,00 Spotřebováno: Čerp/vrác: 0,00 Rozdíl: 0,00 Z toho NNV: Z toho NNV: Z toho NNV: Z toho NNV: 0,00 Z toho NNV: 0,00

Uvolněno/čerpáno

Uvolněno						
datum	částka	z toho NNV	pol. RS	par. RS	transfer	
23.05.2012	50 000,00		5213	109830	ne	
15.03.2012	40 000,00		5213	109830	ne	

Čerpáno/vráceno v běžném roce

datum	částka	z toho NNV
-------	--------	------------

Vratky po 1. lednu

datum	částka	z toho NNV
-------	--------	------------

Připraven | Řádek 3 z 20476

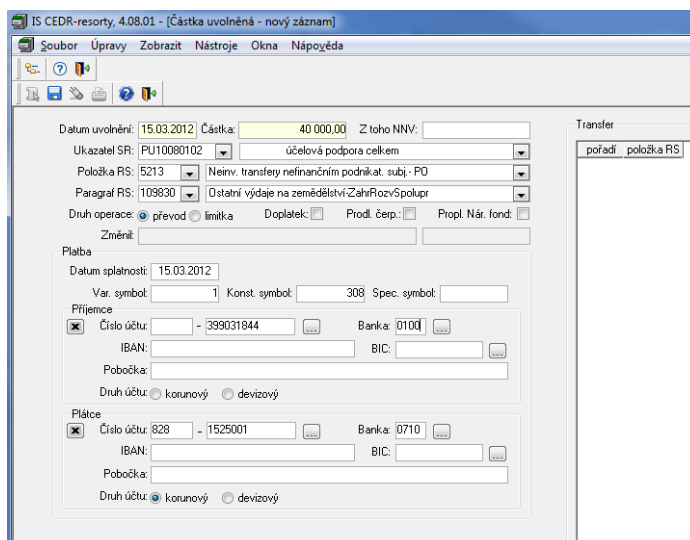

IS CEDR-resorty, 4.08.01 - [Částka uvolněná - nový záznam]

Soubor Úpravy Zobrazit Nástroje Okna Nápořádá

Datum uvolnění: 15.03.2012 Částka: 40 000,00 Z toho NNV: Účelová podpora celkem

Ukazatel SR: PU10060102 Položka RS: 5213 Neinv. transfery nefinančním podnikat. subj. - PO Paragraf RS: 109830 Ostatní výdaje na zemědělství-ZahrRozv/Spolupr

Druh operace: převod limitka Doplatek: Prod. čerp.: Propl. Nár. fond.:

Změnit

Platba

Datum splatnosti: 15.03.2012 Var. symbol: 1 Konst. symbol: 308 Spec. symbol: Příjemce

Číslo účtu: -399031844 Banka: 0100 IBAN: Pobočka: Druh účtu: korunový devizový

Pláče

Číslo účtu: 828 -1525001 Banka: 0710 IBAN: Pobočka: Druh účtu: korunový devizový

Transfer

pořadí	položka RS
--------	------------

3.1.4 Závěrečné vyúčtování – úplný formulář

Po ukončení lhůty stanovené rozhodnutím příjemce dotace vypracuje závěrečné vyúčtování. Z něj musí být patrné, zda vyčerpal v souladu s podmínkami čerpání dotace celou částku, nebo jen její část. Nevyčerpané nebo neoprávněně čerpané prostředky je povinen příjemce dotace bez zbytečného prodlení vrátit poskytovateli dotace. Tyto částky se zaznamenávají v detailovém okně účelové dotace do položek *Čerpáno/vráceno v běžném roce* a *Spotřebováno*. Současně se nastaví stav *Finanční vypořádání*. Pokud žadatel nesplnil některou podmínku poskytnutí dotace (např. nepodal v termínu závěrečné vyúčtování...), musí se nastavit *Finanční vypořádání* na *Porušení zásad*. Tato informace se dostane pracovníkům na místně příslušný finanční úřad a ten s příjemcem dotace zahájí správní řízení.

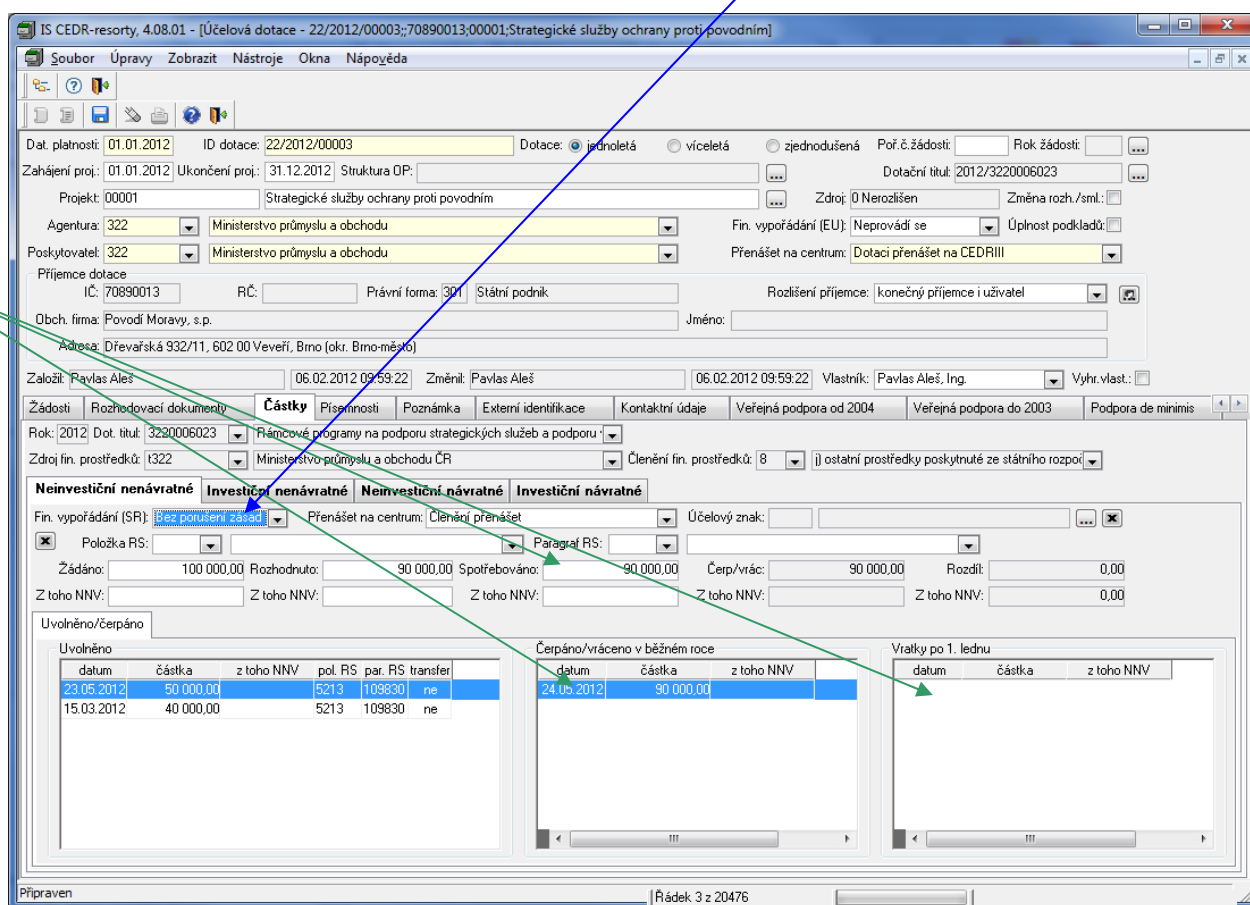

IS CEDR-resorty, 4.08.01 - [Účelová dotace - 22/2012/00003;70890013;00001;Strategické služby ochrany proti povodním]

Soubor Úpravy Zobrazit Nástroje Okna Nápoředa

Dat. platnosti: 01.01.2012 ID dotace: 22/2012/00003 Dotace: jednoletá víceletá zjednodušená Poř.č.žádosti: Rok žádosti: ...

Zahájení proj.: 01.01.2012 Ukončení proj.: 31.12.2012 Struktura OP: ... Dotační titul: 2012/3220006023 ...

Projekt: 00001 Strategické služby ochrany proti povodním Zdroj: 0 Nerozlišen Změna rozh./sml.: ...

Agentura: 322 Ministerstvo průmyslu a obchodu Fin. vypořádání (EU): Neprovádí se Úplnost podkladů: ...

Poskytovatel: 322 Ministerstvo průmyslu a obchodu Přenášet na centrum: Dotaci přenášet na CEDRIII ...

Příjemce dotace IČ: 70890013 RČ: Právní forma: 301 Státní podnik Rozlišení příjemce: konečný příjemce i uživatel ...

Obch. firma: Povodí Moravy, s.p. Jméno: ...

Adresa: Dřevařská 932/111, 602 00 Veverí, Brno (okr. Brno-město)

Založil: Pavlas Aleš 06.02.2012 09:59:22 Změnil: Pavlas Aleš 06.02.2012 09:59:22 Vlastník: Pavlas Aleš, Ing. Vyhr.vlast.: ...

Žádosti Rozhodovací dokumenty Částky Písanosti Poznámka Externí identifikace Kontaktní údaje Veřejná podpora od 2004 Veřejná podpora do 2003 Podpora de minimis

Rok: 2012 Dot. titul: 3220006023 Plánové programy na podporu strategických služeb a podporu ...

Zdroj fin. prostředků: 1322 Ministerstvo průmyslu a obchodu ČR Členění fin. prostředků: 8 i) ostatní prostředky poskytnuté ze státního rozpočtu

Neinvestiční nenávratné Investiční nenávratné Neinvestiční návratné Investiční návratné

Fin. vypořádání (SR): **Bez porušení zásad** Přenášet na centrum: Členění přenášet Účelový znak: ...

Položka RS: Paragraf RS: ...

Žádáno: 100 000,00 Rozhodnuto: 90 000,00 Spotřebováno: 90 000,00 Čerp./vrác: 90 000,00 Rozdíl: 0,00

Z toho NNV: Z toho NNV: Z toho NNV: Z toho NNV: Z toho NNV: 0,00

Uvolněno/čerpáno

Uvolněno						Čerpáno/vráceno v běžném roce			Vratky po 1. lednu		
datum	částka	z toho NNV	pol. RS	par. RS	transfer	datum	částka	z toho NNV	datum	částka	z toho NNV
23.05.2012	50 000,00		5213	109830	ne	24.05.2012	90 000,00				
15.03.2012	40 000,00		5213	109830	ne						

Připraven | Řádek 3 z 20476

3.1.4.1 Neoprávněně čerpání dotace, vratky – úplný formulář

Pokud příjemce dotace dodatečně zjistí neoprávněně čerpání, či nevyčerpá celou část dotace, je povinen prostředky vrátit. Záznam o vrácení prostředků v běžném roce se provádí v rámci orámování *Čerpáno/vráceno v běžném roce*, kde se zadá celková vrácená částka znaménkem mínus a datum vrácení finančních prostředků. Peníze vrácené po 1. lednu se zadávají bez znaménka do orámování *Vratky po 1. lednu*. Nemáte-li nastavený automatický přepočítání spotřebované částky, aktualizujte *Spotřebováno*. Podle toho, zda příjemce dotace vrátil prostředky před nejzazším termínem vrácení peněz a splnění podmínek čerpání dotace nastavte odpovídající příznak *Finančního vypořádání* se státním rozpočtem.

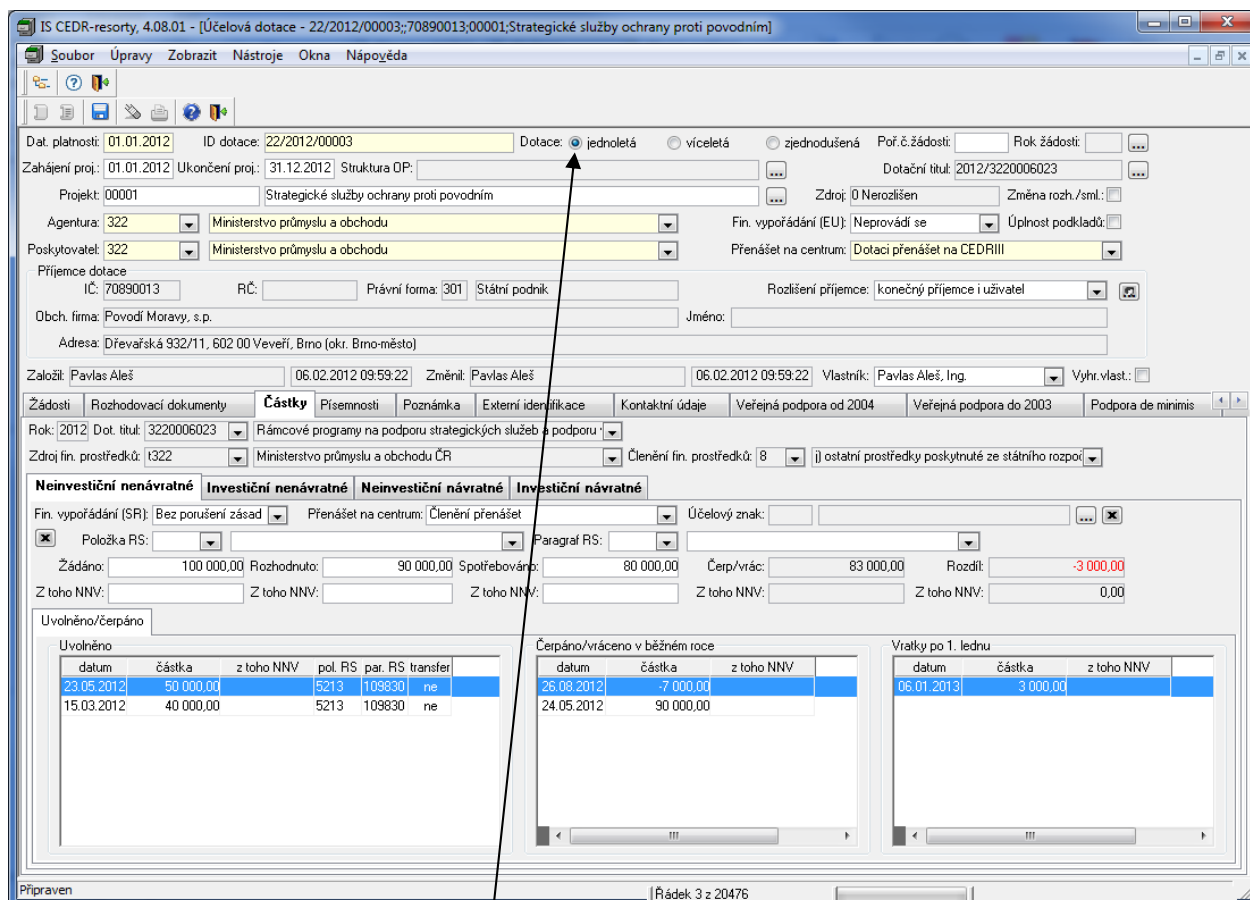

IS CEDR-resorty, 4.08.01 - [Účelová dotace - 22/2012/00003;70890013;00001;Strategické služby ochrany proti povodním]

Dotace: jednoletá víceletá zjednodušená

Dotace: 22/2012/00003

Projek: 00001 Strategické služby ochrany proti povodním

Agentura: 322 Ministerstvo průmyslu a obchodu

Poskytovatel: 322 Ministerstvo průmyslu a obchodu

Příjemce dotace: IČ: 70890013 RČ: Právní forma: 301 Státní podnik

Obch. firma: Povodí Moravy, s.p. Jméno: Adresa: Dřevařská 932/11, 602 00 Veveří, Brno (okr. Brno-město)

Založil: Pavlas Aleš 06.02.2012 09:59:22 Změnil: Pavlas Aleš 06.02.2012 09:59:22 Vlastník: Pavlas Aleš, Ing. Vyhr.vlast:

Částky

Rok: 2012 Dot. titul: 3220006023 Rámcové programy na podporu strategických služeb a podporu

Zdroj fin. prostředků: 1322 Ministerstvo průmyslu a obchodu ČR Členění fin. prostředků: 8 i) ostatní prostředky poskytnuté ze státního rozpočtu

Fin. vypořádání (SR): Bez porušení zásad Přenášet na centrum: Členění přenášet Účelový znak:

Položka RS: Paragraf RS:

Žádáno: 100 000,00 Rozhodnuto: 90 000,00 Spotřebováno: 80 000,00 Čerp/vrác: 83 000,00 Rozdíl: -3 000,00

Z toho NNV: Z toho NNV: Z toho NNV: Z toho NNV: Z toho NNV: 0,00

Uvolněno/čerpáno					
datum	částka	z toho NNV	pol. RS	par. RS	transfer
23.05.2012	50 000,00		5213	109830	ne
15.03.2012	40 000,00		5213	109830	ne

Čerpáno/vráceno v běžném roce			
datum	částka	z toho NNV	
26.08.2012	-7 000,00		
24.05.2012	90 000,00		

Vratky po 1. lednu		
datum	částka	z toho NNV
06.01.2013	3 000,00	

Připraven | Řádek 3 z 20476

3.2 Jednoletá dotace - zjednodušený formulář

Jednoleté dotace je možné zadávat prostřednictvím úplného, nebo zjednodušeného formuláře. Ve zjednodušeném formuláři je však možné zadat pouze jednu částku *Uvolněno/čerpáno* a *Čerpáno/vráceno v běžném roce*. Pokud při práci se zjednodušeným formulářem zjistíte, že potřebujete zadat další částky, přepněte se do jednoletého formuláře a dotaci uložte.

Typ formuláře, který se otevře při zakládání nové dotace je nastaven v konfiguraci. Chcete-li, aby každá nově zakládaná dotace se otvírala na zjednodušeném formuláři, potom v Ovládací panely->Konfigurace si otevřete okno konfigurace. V něm na záložce Místní->Účelové dotace->Obecné si nastavte *Otevřít novou dotaci jako: zjednodušenou*.

Konfigurace

Místní Společná Bezpečnostní Systemová

Panely Okna Spustit Vlastnosti Účelové dotace Certifikáty Přenosy dat Prog. fin.

Období **Obecné** Rozhodovací dokumenty Částky

Otevřít novou dotaci jako: jednoletou víceletou zjednodušenou.

Při akci "Nový s daty" vyprázdnit číslo projektu:

Při akci "Nový s daty" vyprázdnit název projektu:

Výběr subjektu a adresy

Platnost k datu: Převzít společné nastavení

Výběr subjektu: Převzít společné nastavení

Definice barvy podkladů oken pro investiční částky

Výchozí barva

Definice barev popisek povinných pol. pro CEDR III

Označit popisky povinných položek pro CEDR III:

Výchozí barva

Definice barev popisek podmíněně povinných pol. pro CEDR III

Označit popisky podmíněně povinných položek pro CEDR III:

Výchozí barva

Zjednodušené písemnosti k rozh. dokumentům:

Zjednodušené písemnosti k žádostem:

OK Storno Nápověda

3.2.1 Příjem žádosti – zjednodušený formulář

Novou žádost vytvoříte v menu *Účelové dotace->Dotace->Seznam*, na kterém si dáte pravé tlačítko myši a zvolíte *Nový*.

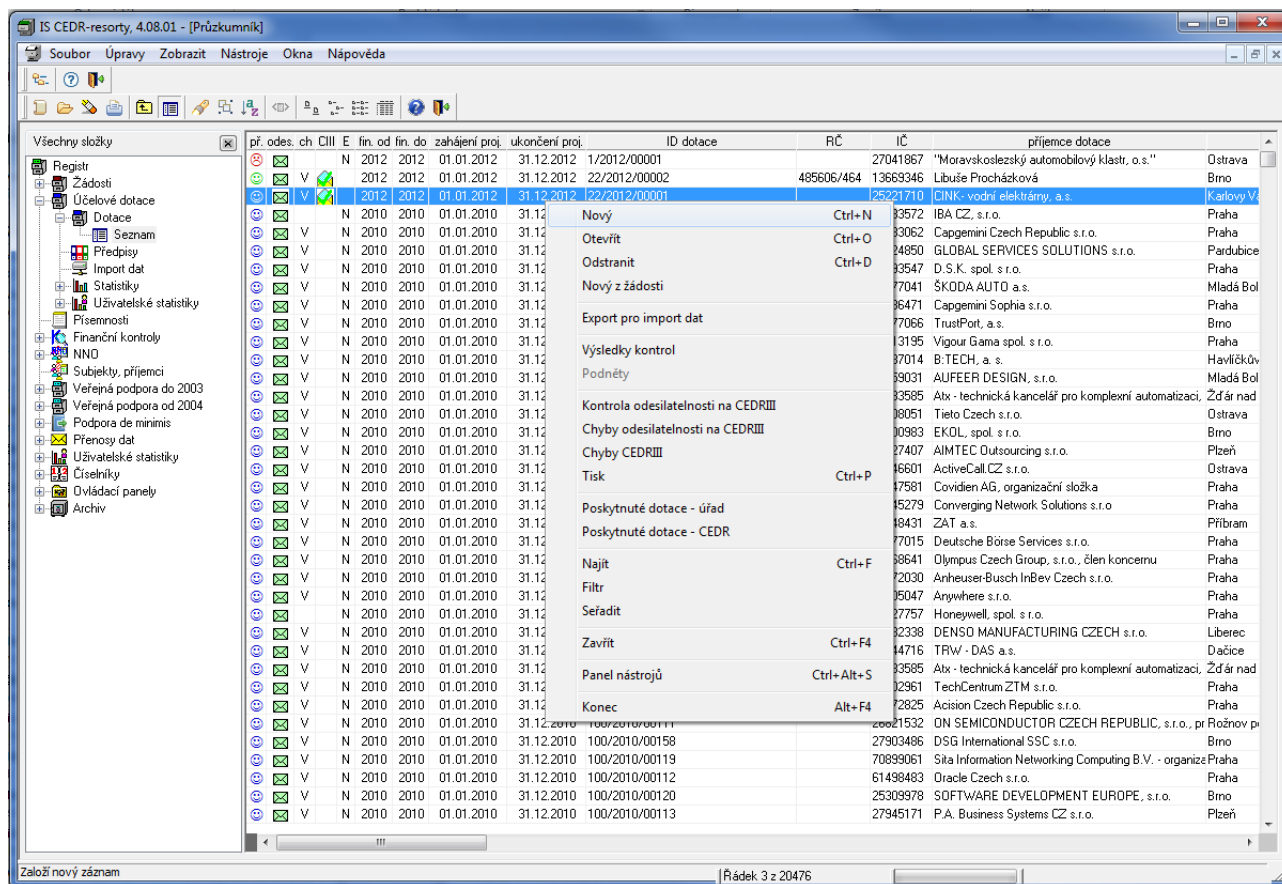

Zobrazí se okno Účelové dotace, v němž vyplníte tyto položky:

- Datum platnosti
- ID Dotace – je automaticky podle konfigurace vygenerováno. Můžete je v případě nutnosti přepsat.
- Datum zahájení projektu
- Kód projektu a jeho název
- Agenturu
- Poskytovatele
- Přes ikonu panáčka (vpravo) si vyberte subjekt, který je příjemcem dotace, či jej vyplňte.
- Na záložce Částky vložte:
 - Rok
 - Dotační titul nebo Operační program
 - Zdroj finančních prostředků
 - Členění finančních prostředků

Na odpovídajících záložkách (Neinvestiční nenávratná, Investiční nenávratná, ...) zadejte žádanou částku

Veškeré změny uložte

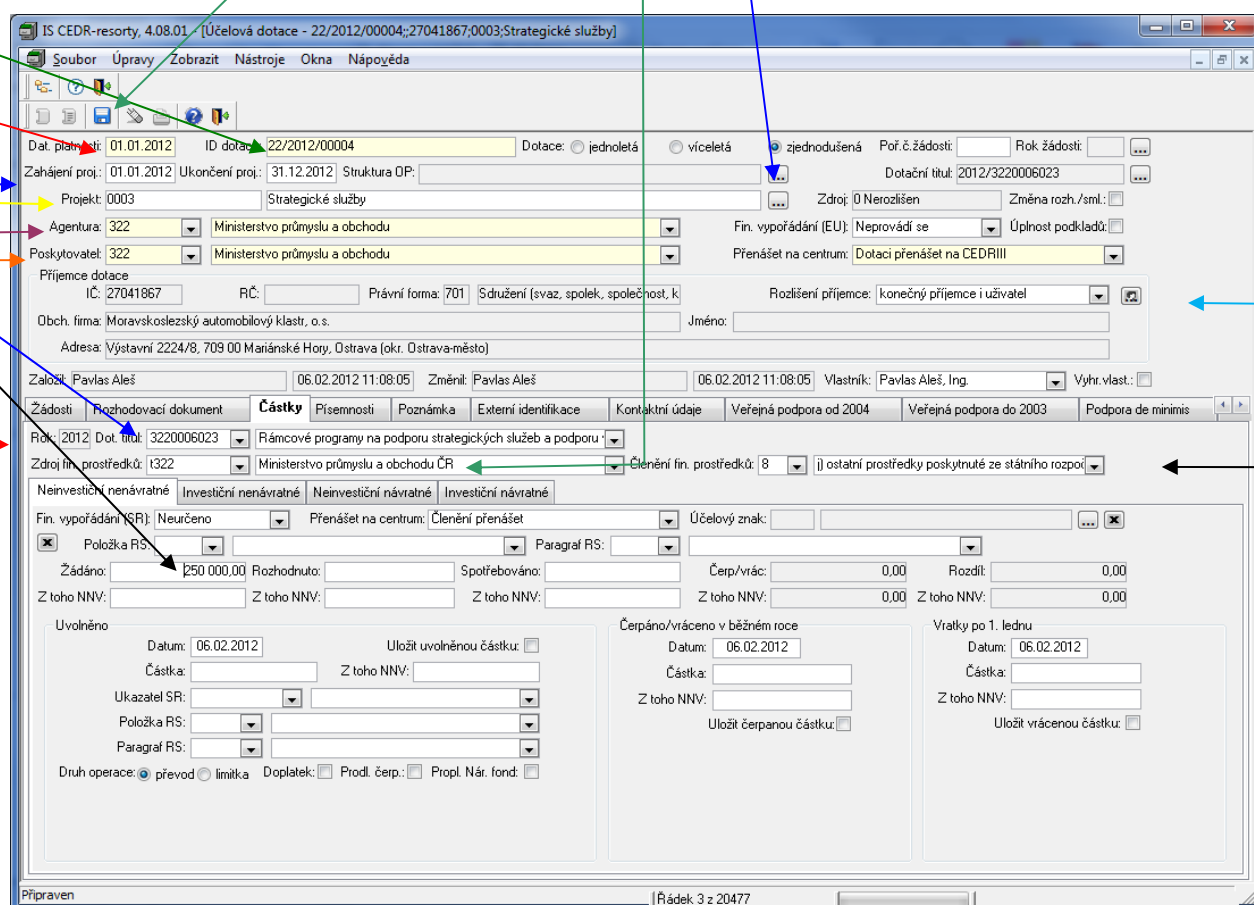

- Header:** Includes fields for 'Dat. platnosti' (01.01.2012), 'ID dotace' (22/2012/00004), and 'Dotace' type (zjednodušená).
- Project Information:** 'Zahájení proj.' (01.01.2012), 'Ukončení proj.' (31.12.2012), 'Projekt' (0003), and 'Strategické služby'.
- Agentura and Poskytovatel:** Both set to '322' and 'Ministerstvo průmyslu a obchodu'.
- Recipient Information:** 'Příjemce dotace' (IČ: 27041867), 'Obch. firma' (Moravskoslezský automobilový klastř, o.s.), and 'Adresa' (Výstavní 2224/8, 709 00 Maňánské Hory, Ostrava).
- Financial Data:** 'Zdroj fin. prostředků' (t322), 'Ministerstvo průmyslu a obchodu ČR', and 'Členění fin. prostředků' (8).
- Summary Section:** 'Žádáno: 250 000,00', 'Rozhodnuto: [empty]', 'Čerp/vrác: 0,00', 'Rozdíl: 0,00'.
- Operational Section:** 'Uvolněno' and 'Čerpáno/vráceno v běžném roce' with date '06.02.2012'.

3.2.2 Rozhodnutí o poskytnutí dotace – zjednodušený formulář

V rozhodovacím procesu se určí, kterému žadateli o dotaci bude vyhověno, v jaké výši a za jakých podmínek.

V detailu již pořízené žádosti doplňte do pole Rozhodnuto celkovou rozhodnutou částku přidělené dotace

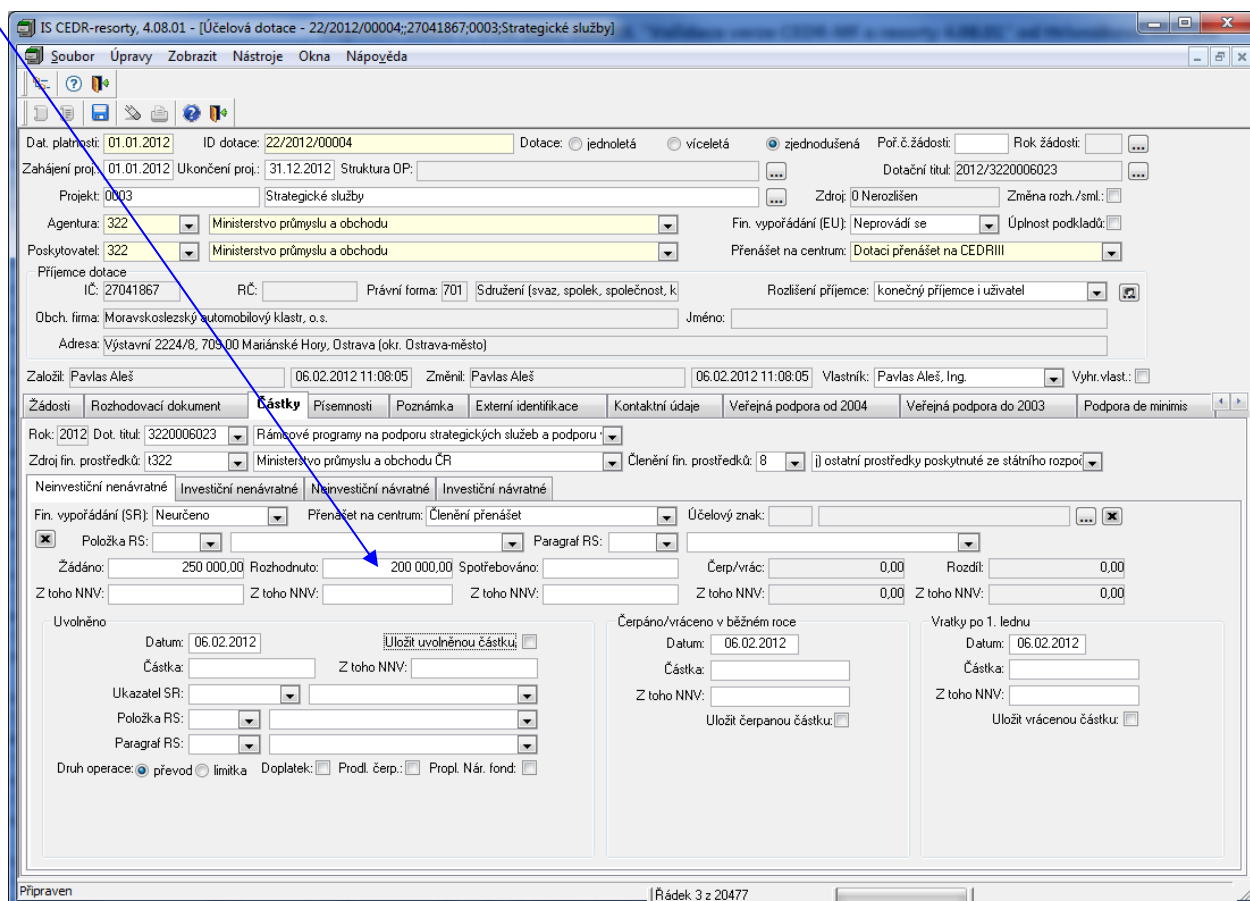

Rozhodnutí o poskytnutí dotace musí být pro účely následné kontroly zaevidováno pod číslem jednacím, číslem jednacím referátníku, popřípadě jiným označením v závislosti na způsobu evidence dokumentů na úřadu (povinné je uvést pouze jednu z položek). Tyto informace se evidují na záložce Rozhodovací dokument.

Na záložce Rozhodovací dokument vyplňte následující položky:

- V záložce Rozhodovací dokument vyplňte některou z položek Číslo jednací, Číslo jednací referátníku, Jiné označení. Kterou z těchto položek vyplníte se liší dle způsobu značení dokumentů na úřadu.
- Vyplňte Název rozhodovacího dokumentu, Datum podpisu a vyberte Typ.
- Změny uložte.

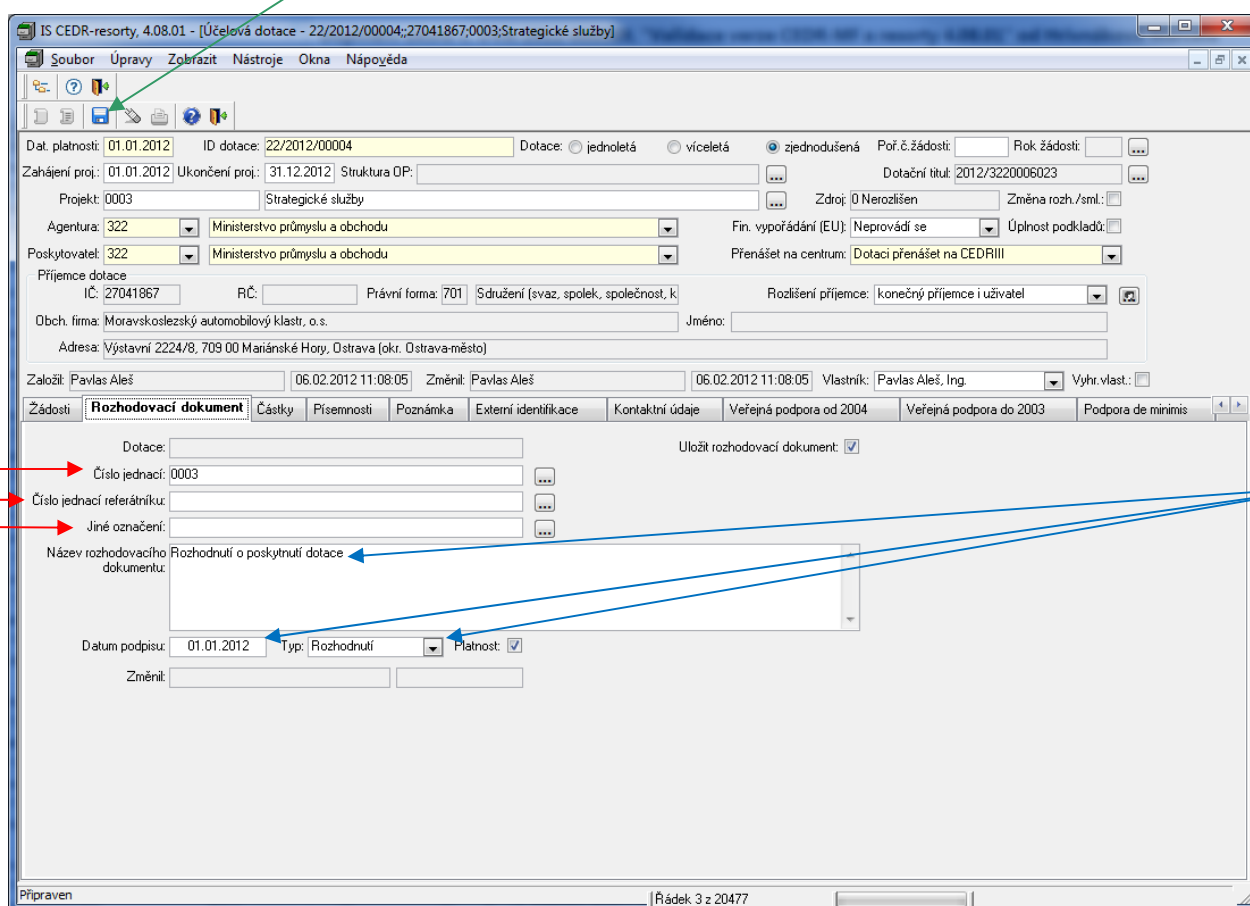

IS CEDR-resorty, 4.08.01 - [Účelová dotace - 22/2012/00004;:27041867;0003;Strategické služby]

Dotace: jednoletá víceletá zjednodušená Poř.č.žádosti: Rok žádosti:

Zahájení proj.: 01.01.2012 Ukončení proj.: 31.12.2012 Struktura OP: Dotační titul: 2012/3220006023

Projekt: 0003 Strategické služby Zdroj: 0 Nerozlišen Změna rozh./sml.:

Agentura: 322 Ministerstvo průmyslu a obchodu Fin. vypořádání (EU): Neprovádí se Úplnost podkladů:

Poskytovatel: 322 Ministerstvo průmyslu a obchodu Přenášet na centrum: Dotaci přenášet na CEDRIII

Příjemce dotace
IČ: 27041867 RČ: Právní forma: 701 Sdružení (svaz, spolek, společnost, k Rozlišení příjemce: konečný příjemce i uživatel

Obch. firma: Moravskoslezský automobilový klastr, o.s. Jméno:

Adresa: Výstavní 2224/8, 709 00 Mariánské Hory, Ostrava (okr. Ostrava-město)

Založil: Pavlas Aleš 06.02.2012 11:08:05 Změnil: Pavlas Aleš 06.02.2012 11:08:05 Vlastník: Pavlas Aleš, Ing. Vyhr. vlast.:

Žádosti: **Rozhodovací dokument** Částky Přisemnosti Poznámka Externí identifikace Kontaktní údaje Veřejná podpora od 2004 Veřejná podpora do 2003 Podpora de minimis

Dotace: Uložít rozhodovací dokument:

Číslo jednací: 0003

Číslo jednací referátníku:

Jiné označení:

Název rozhodovacího dokumentu: Rozhodnutí o poskytnutí dotace

Datum podpisu: 01.01.2012 Typ: Rozhodnutí Platnost:

Změnil:

Připraven | Řádek 3 z 20477

3.2.3 Uvolnění – zjednodušený formulář

Podle smlouvy/rozhodnutí jsou příjemci uvolněny prostředky. U zjednodušeného formuláře mohou být prostředky uvolněny pouze jednorázově. Pro postupné uvolňování prostředků je nutné se přepnout do úplného jednoletého formuláře.

V orámování Uvolněno si vyplíte:

- Datum uvolnění finančních prostředků
- Uvolněnou částku
- Přebkontrolujte automatické doplnění a případně si vyplíte tyto položky:
 - Ukazatel státního rozpočtu
 - Položku rozpočtové skladby
 - Paragraf rozpočtové skladby
- Přebkontrolujte si zatrhnutí Uložit uvolněnou částku
- Veškeré změny uložte

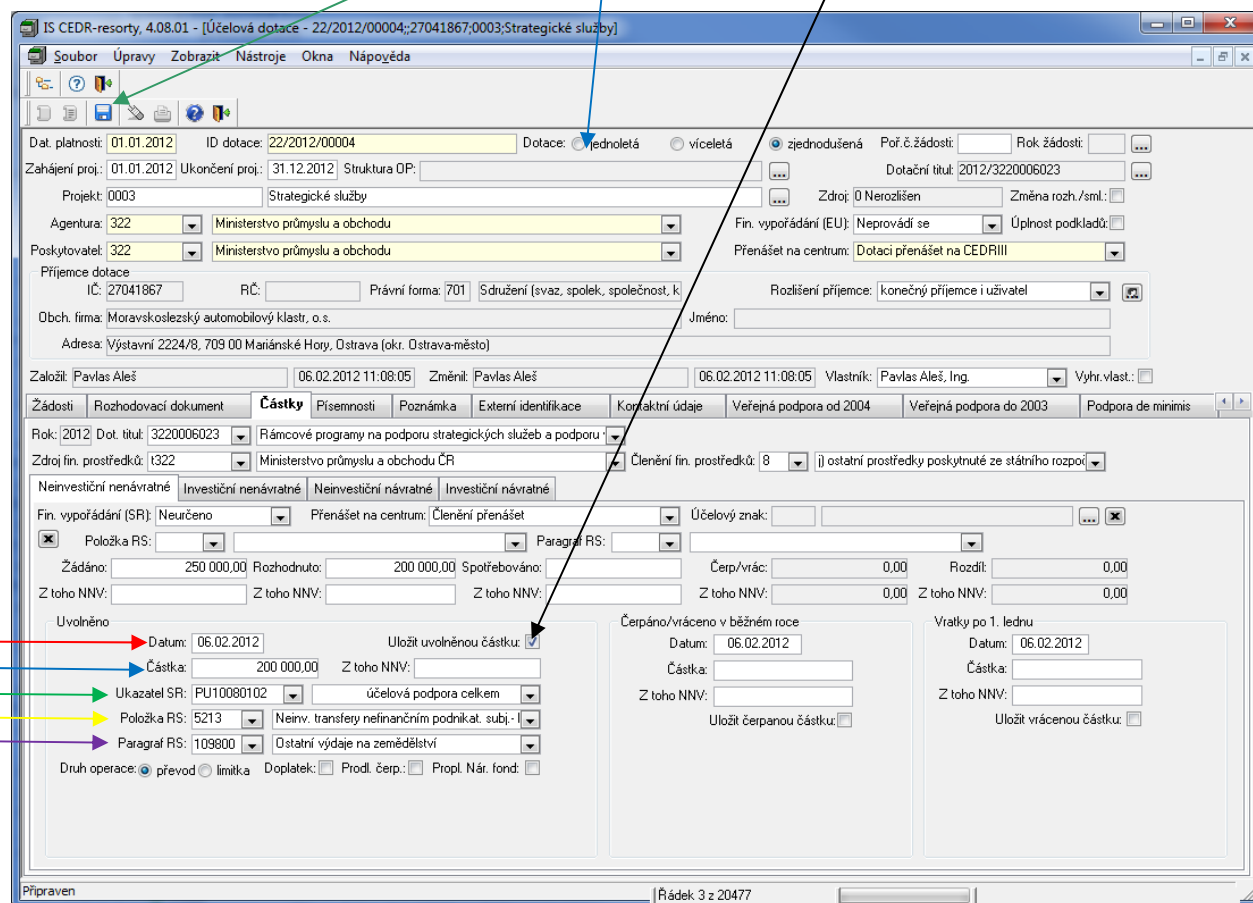

IS CEDR-resorty, 4.08.01 - [Účelová dotace - 22/2012/00004;27041867;0003;Strategické služby]

Soubor Úpravy Zobrazit Nástroje Okna nápověda

Dat. platnosti: 01.01.2012 ID dotace: 22/2012/00004 Dotace: jednoletá víceletá zjednodušená Poř.č.žádosti: Rok žádosti: ...

Zahájení proj.: 01.01.2012 Ukončení proj.: 31.12.2012 Struktura OP: ... Dotační titul: 2012/3220006023

Projekt: 0003 Strategické služby Zdroj: 0 Nerozlišen Změna rozh./sml.: ...

Agentura: 322 Ministerstvo průmyslu a obchodu Fin. vypořádání (EU): Neprovádí se Úplnost podkladů: ...

Poskytovatel: 322 Ministerstvo průmyslu a obchodu Přenášet na centrum: Dotaci přenášet na CEDRIII

Příjemce dotace IČ: 27041867 RČ: Právní forma: 701 Sdružení (svaz, spolek, společnost, k) Rozlišení příjemce: konečný příjemce i uživatel

Obch. firma: Moravskoslezský automobilový klastř, o.s. Jméno: ...

Adresa: Výstavní 2224/8, 709 00 Mariánské Hory, Ostrava (okr. Ostrava-město)

Založil: Pavlas Aleš 06.02.2012 11:08:05 Změnil: Pavlas Aleš 06.02.2012 11:08:05 Vlastník: Pavlas Aleš, Ing. Vyhr. vlast.: ...

Žádosti Rozhodovací dokument Částky Písemnosti Poznámka Externí identifikace Kontaktní údaje Veřejná podpora od 2004 Veřejná podpora do 2003 Podpora de minimis

Rok: 2012 Dot. titul: 3220006023 Rámcové programy na podporu strategických služeb a podporu ...

Zdroj fin. prostředků: t322 Ministerstvo průmyslu a obchodu ČR Členění fin. prostředků: 8 | i) ostatní prostředky poskytnuté ze státního rozpočtu

Neinvestiční nenávratné Investiční nenávratné Neinvestiční návratné Investiční návratné

Fin. vypořádání (SR): Neurčeno Přenášet na centrum: Členění přenášet Účelový znak: ...

Uvolněno

Položka RS: Ukazatel SR: PU10080102 účelová podpora celkem Paragraf RS: 109800 Ostatní výdaje na zemědělství

Žádáno: 250 000,00 Rozhodnuto: 200 000,00 Spotřebováno: Čerp/vrác: 0,00 Rozdíl: 0,00

Z toho NNV: Z toho NNV: Z toho NNV: Z toho NNV: 0,00 Z toho NNV: 0,00

Uložit uvolněnou částku:

Čerpáno/vráceno v běžném roce Datum: 06.02.2012 Částka: Z toho NNV: Uložit čerpanou částku:

Vratky po 1. lednu Datum: 06.02.2012 Částka: Z toho NNV: Uložit vrácenou částku:

Připraven | Řádek 3 z 20477

3.2.4 Závěrečné vyúčtování – zjednodušený formulář

Po ukončení lhůty stanovené v rozhodnutí o poskytnutí dotace příjemce dotace vypracuje závěrečné vyúčtování. Z něj musí být patrné, zda vyčerpal prostředky v souladu s podmínkami čerpání dotace.

V orámování Uvolněno si vyplňte:

- Datum čerpání finančních prostředků
- Čerpanou částku
- Překontrolujte si zatrhnutí Uložit čerpanou částku
- Nastavte výsledek vypořádání se státním rozpočtem. Pokud žadatel nesplnil některou podmínku poskytnutí dotace (např. nepodal v termínu závěrečné vyúčtování...), musí se nastavit *Finanční vypořádání na Porušení zásad*. Tato informace se dostane pracovníkům na místně příslušný finanční úřad a ten s příjemcem dotace zahájí správní řízení.
- Veškeré změny uložte

Nevyčerpané nebo neoprávněně čerpané prostředky je povinen příjemce dotace bez zbytečného prodlení vrátit poskytovateli dotace. Prostředky vrácené po 1. lednu následujícího roku se zadávají do položek *Vratky po 1. lednu*. Pro zadávání vrátek v průběhu roku je však nutné se přepnout do úplného jednoletého formuláře. Tyto částky se zaznamenávají v detailovém okně účelové dotace do položek *Čerpáno/ vráceno v běžném roce* a *Spotřebováno* (viz postup v 3.1.4.1).

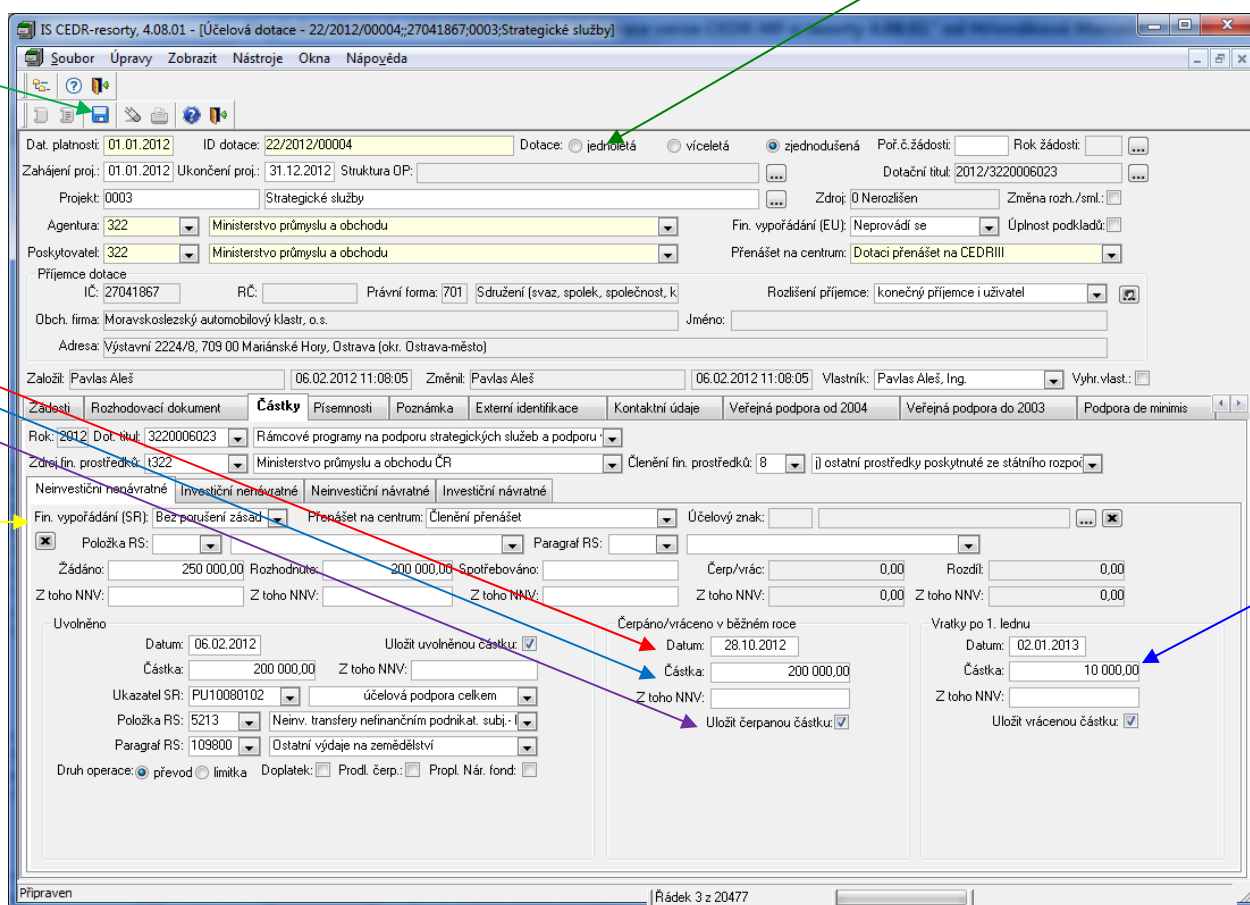

3.3 Víceletá dotace

3.3.1 Příjem žádosti o poskytnutí víceleté účelové dotace

Novou žádost vytvoříte v menu *Účelové dotace->Dotace->Seznam*, na kterém si dáte pravé tlačítko myši a zvolíte *Nový*.

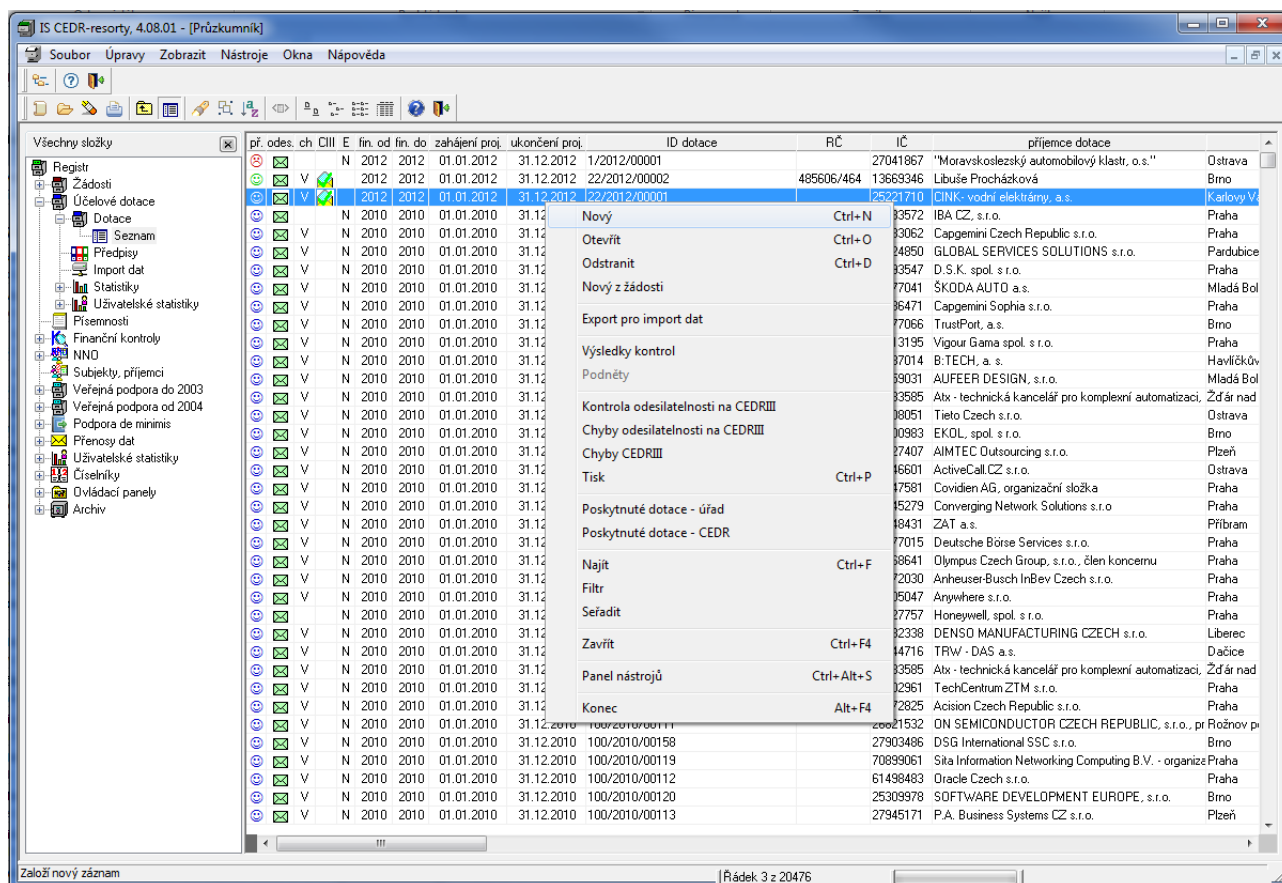

př. odes. ch	CI	III	E	fin. od	fin. do	zahájení proj.	ukončení proj.	ID dotace	RČ	IČ	příjemce dotace	
			N	2012	2012	01.01.2012	31.12.2012	1/2012/00001		27041867	"Moravskoslezský automobilový klastr, o.s."	Ostrava
			V	2012	2012	01.01.2012	31.12.2012	22/2012/00002	485606/464	13669346	Libuše Procházková	Brno
			V	2012	2012	01.01.2012	31.12.2012	122/2012/00001		126221710	CINK - vodní elektřiny, a.s.	Karlovy Vary
			N	2010	2010	01.01.2010	31.12.2010	Nový	Ctrl+N	33572	IBA CZ, s.r.o.	Praha
			N	2010	2010	01.01.2010	31.12.2010	Otevřít	Ctrl+O	33062	Capgemini Czech Republic s.r.o.	Praha
			N	2010	2010	01.01.2010	31.12.2010	Odstranit	Ctrl+D	24850	GLOBAL SERVICES SOLUTIONS s.r.o.	Pardubice
			N	2010	2010	01.01.2010	31.12.2010	Nový z žádosti		33547	D.S.K. spol. s r.o.	Praha
			N	2010	2010	01.01.2010	31.12.2010	Export pro import dat		77041	ŠKODA AUTO a.s.	Mladá Boleslav
			N	2010	2010	01.01.2010	31.12.2010	Výsledky kontrol		36471	Capgemini Sophia s.r.o.	Praha
			N	2010	2010	01.01.2010	31.12.2010	Podněty		77066	TrustPort, a.s.	Brno
			N	2010	2010	01.01.2010	31.12.2010	Kontrola odesílatelnosti na CEDR III		13195	Vigour Gama spol. s r.o.	Praha
			N	2010	2010	01.01.2010	31.12.2010	Chyby odesílatelnosti na CEDR III		37014	B:TECH, a. s.	Havlíčkův Brod
			N	2010	2010	01.01.2010	31.12.2010	Chyby CEDR III		39031	AUFEEER DESIGN, s.r.o.	Ostrava
			N	2010	2010	01.01.2010	31.12.2010	Tisk	Ctrl+P	33585	Atx - technická kancelář pro komplexní automatizaci	Žďár nad Sázavou
			N	2010	2010	01.01.2010	31.12.2010	Poskytnuté dotace - úřad		30551	Tieto Czech s.r.o.	Ostrava
			N	2010	2010	01.01.2010	31.12.2010	Poskytnuté dotace - CEDR		10983	EKOL, spol. s r.o.	Brno
			N	2010	2010	01.01.2010	31.12.2010	Najít	Ctrl+F	27407	AIMTEC Outsourcing s.r.o.	Píseň
			N	2010	2010	01.01.2010	31.12.2010	Filtr		16601	ActiveCall.CZ s.r.o.	Ostrava
			N	2010	2010	01.01.2010	31.12.2010	Sefadit		17581	Covidien AG, organizační složka	Praha
			N	2010	2010	01.01.2010	31.12.2010	Zavřít	Ctrl+F4	15279	Converging Network Solutions s.r.o.	Praha
			N	2010	2010	01.01.2010	31.12.2010	Panel nástrojů	Ctrl+Alt+S	18431	ZAT a.s.	Příbram
			N	2010	2010	01.01.2010	31.12.2010	Konec	Alt+F4	77015	Deutsche Börse Services s.r.o.	Praha
			N	2010	2010	01.01.2010	31.12.2010			38641	Olympus Czech Group, s.r.o., člen koncernu	Praha
			N	2010	2010	01.01.2010	31.12.2010			72030	Anheuser-Busch InBev Czech s.r.o.	Praha
			N	2010	2010	01.01.2010	31.12.2010			35047	Anywhere s.r.o.	Praha
			N	2010	2010	01.01.2010	31.12.2010			27757	Honeywell, spol. s r.o.	Praha
			N	2010	2010	01.01.2010	31.12.2010			32338	DENSO MANUFACTURING CZECH s.r.o.	Liberec
			N	2010	2010	01.01.2010	31.12.2010			14716	TRW - DAS a.s.	Dačice
			N	2010	2010	01.01.2010	31.12.2010			33585	Atx - technická kancelář pro komplexní automatizaci	Žďár nad Sázavou
			N	2010	2010	01.01.2010	31.12.2010			12951	TechCentrum ZTM s.r.o.	Praha
			N	2010	2010	01.01.2010	31.12.2010			25309978	SOFTWARE DEVELOPMENT EUROPE, s.r.o.	Brno
			N	2010	2010	01.01.2010	31.12.2010			27945171	P.A. Business Systems CZ s.r.o.	Píseň

Zobrazí se okno Účelové dotace, v něm se přepnete na **Víceletá dotace** a vyplňte tyto položky:

- Datum platnosti
- ID Dotace – je automaticky podle konfigurace vygenerováno. Můžete je v případě nutnosti přepsat.
- Datum zahájení projektu
- Kód projektu a jeho název
- Agenturu
- Poskytovatele
- Přes ikonu panáčka (vpravo) si vyberte subjekt, který je příjemcem dotace, či jej vyplňte.
- Na záložce **Žádosti** přidejte nový záznam, ve kterém minimálně vyplňte:
 - Číslo jednací
 - Číslo jednací referátníku
 - Datum podání žádosti

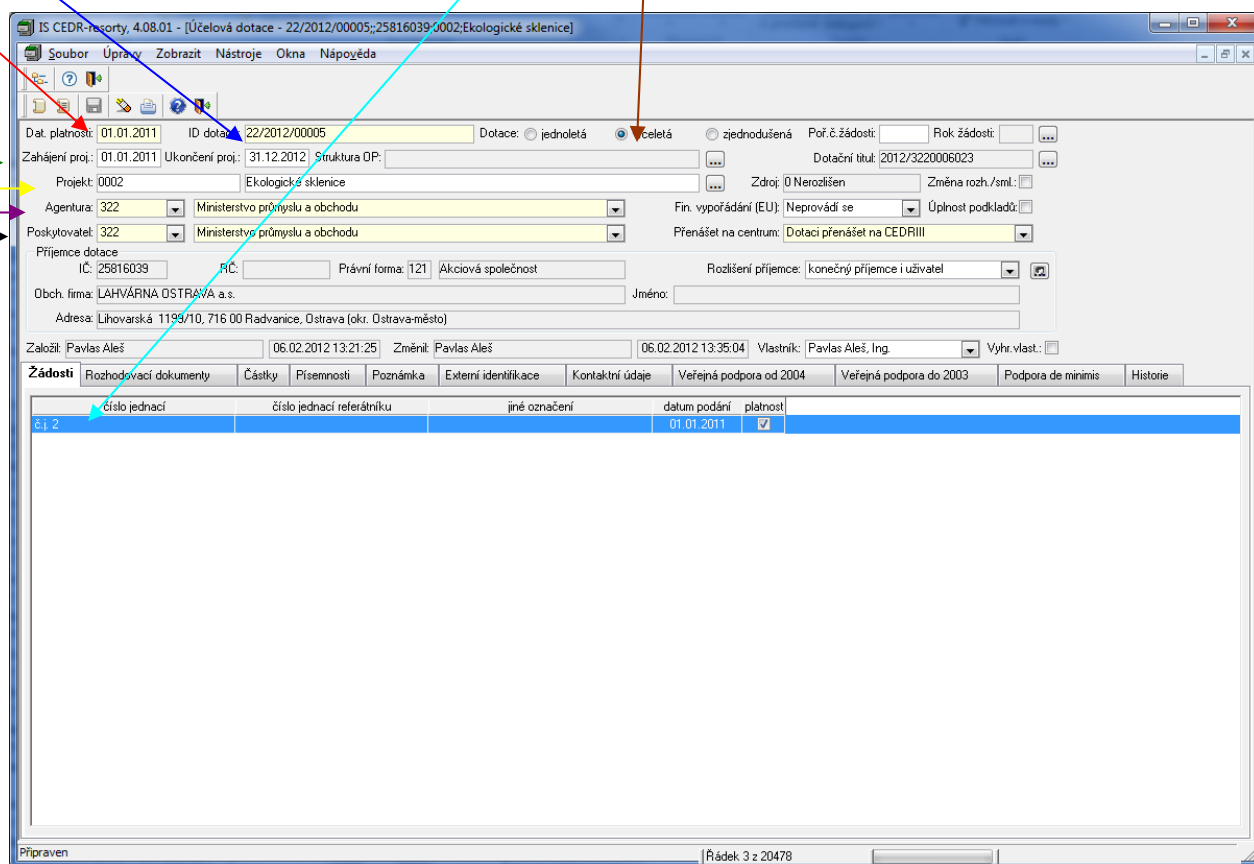

IS CEDR-resorty, 4.08.01 - [Účelové dotace - 22/2012/00005;25816039;0002;Ekologické sklenice]

Soubor Úpravy Zobrazit Nástroje Okna Nápověda

Dat. platnosti: 01.01.2011 ID dotace: 22/2012/00005 Dotace: jednoletá víceletá zjednodušená Poř. č. žádosti: Rok žádosti: ...

Zahájení proj.: 01.01.2011 Ukončení proj.: 31.12.2012 Struktura OP: ... Dotační titul: 2012/3220006023

Projekt: 0002 Ekologické sklenice Zdroj: 0 Nerozlišen Změna rozh./sml.: ...

Agentura: 322 Ministerstvo průmyslu a obchodu Fin. vypořádání (EU): Neprovádí se Úplnost podkladů: ...

Poskytovatel: 322 Ministerstvo průmyslu a obchodu Přenášet na centrum: Dotaci přenášet na CEDRIII

Příjemce dotace
IČ: 25816039 BČ: Právní forma: 121 Akciová společnost Rozlišení příjemce: konečný příjemce i uživatel

Obch. firma: LAHVÁRNA OSTRAVA a.s. Jméno: ...
Adresa: Líhovarská 1199/10, 716 00 Radvanice, Ostrava (okr. Ostrava-město)

Založil: Pavlas Aleš 06.02.2012 13:21:25 Změnit: Pavlas Aleš 06.02.2012 13:35:04 Vlastník: Pavlas Aleš, Ing. Vyhr. vlast.: ...

Žádosti Rozhodovací dokumenty Částky Písemnosti Poznámka Externí identifikace Kontaktní údaje Veřejná podpora od 2004 Veřejná podpora do 2003 Podpora de minimis Historie

č. j.	číslo jednací	číslo jednací referátníku	jiné označení	datum podání	platnost
2				01.01.2011	<input checked="" type="checkbox"/>

Připraven | Řádek 3 z 20478

- Na záložce Částky si vytvoříte nový záznam základního členění částek – tedy zda dotace obsahuje neinvestiční nenávratné částky, investiční nenávratné částky, neinvestiční návratné částky, investiční návratné částky. Zvolte si, z jakého finančního zdroje prostředky pocházejí, jaké je jejich členění a zda se budou tyto informace přenášet na centrum. Do každého takového členění vložte:
 - Celkovou žádanou částku za celou dotaci odpovídající danému členění

Veškeré změny uložte

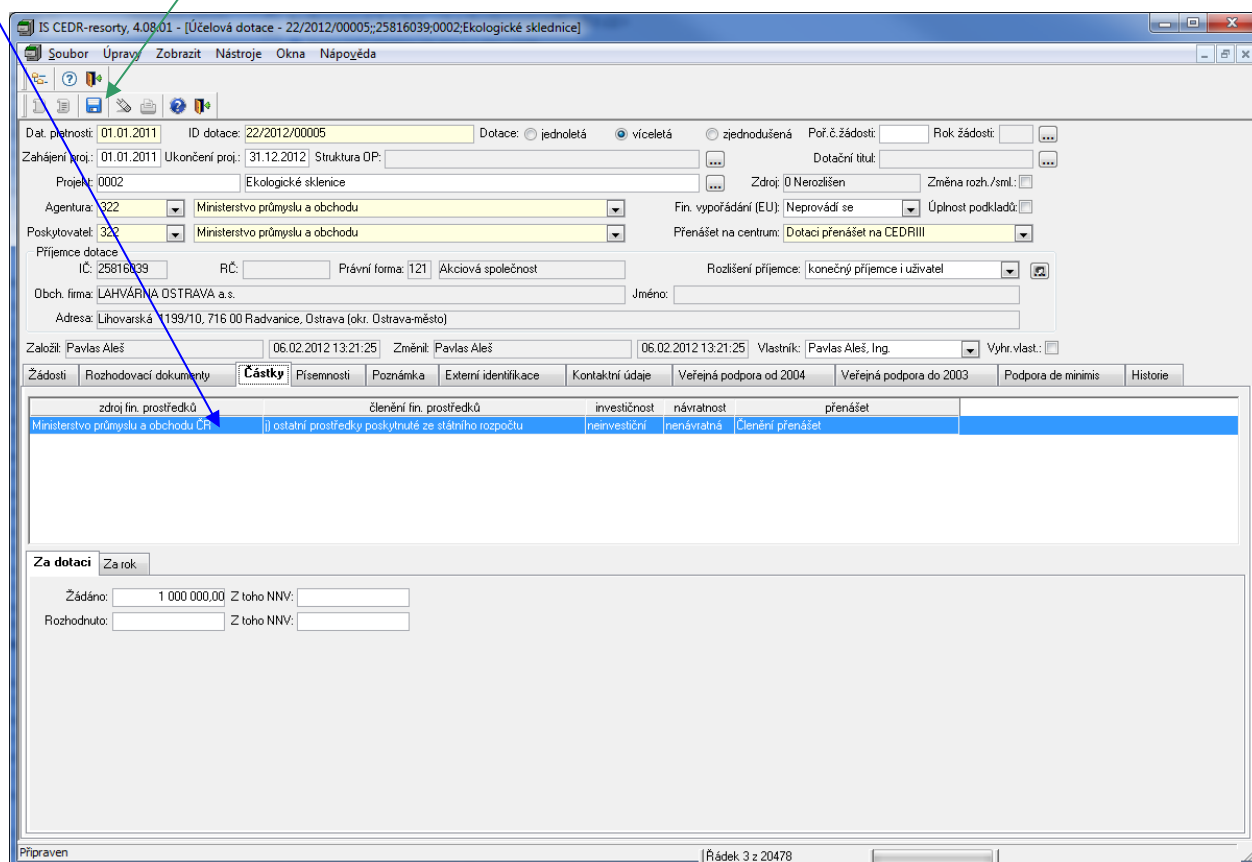

IS CEDR-resorty, 4.08.01 - [Účelová dotace - 22/2012/00005;25816039;0002;Ekologické sklennice]

Soubor Úpravy Zobrazit Nástroje Okna Nápořádá

Dat. platnost: 01.01.2011 ID dotace: 22/2012/00005 Dotace: jednoletá víceletá zjednodušená Poř.č. žádosti: Rok žádosti: ...

Zahájení proj.: 01.01.2011 Ukončení proj.: 31.12.2012 Struktura OP: ... Dotacíní titul: ...

Projekt: 0002 Ekologické sklennice Zdroj: 0 Nerozlišen Změna rozh./smi.:

Agentura: 322 Ministerstvo průmyslu a obchodu Fin. vypořádání (EU): Neprovádí se Úplnost podkladů:

Poskytovatel: 322 Ministerstvo průmyslu a obchodu Přenášet na centrum: Dotaci přenášet na CEDRIII

Příjemce dotace IČ: 25816039 RČ: Právní forma: 121 Akciová společnost Rozlišení příjemce: konečný příjemce i uživatel

Obch. firma: LAHVÁRNA OSTRAVA a.s. Jméno: Adresa: Lihovarská 1199/10, 716 00 Radvanice, Ostrava (okr. Ostrava-město)

Založil: Pavlas Aleš 06.02.2012 13:21:25 Změnit: Pavlas Aleš 06.02.2012 13:21:25 Vlastník: Pavlas Aleš, Ing. Vyhr. vlast.:

Žádosti Rozhodovací dokumenty **Částky** Pisemnosti Poznámka Externí identifikace Kontaktní údaje Veřejná podpora od 2004 Veřejná podpora do 2003 Podpora de minimis Historie

zdroj fin. prostředků	členění fin. prostředků	investičnost	návratnost	přenášet
Ministerstvo průmyslu a obchodu ČR	<input type="checkbox"/> ostatní prostředky poskytnuté ze státního rozpočtu	neinvestiční	nenávratná	Členění přenášet

Za dotaci Za rok

Žádáno: 1 000 000,00 Z toho NNV:

Rozhodnuto: Z toho NNV:

Připraven | Řádek 3 z 20478

3.3.2 Rozhodnutí o poskytnutí víceleté dotace

V rozhodovacím procesu se určí, kterému žadateli o dotaci bude vyhověno, v jaké výši a za jakých podmínek.

V detailu již pořízené žádosti doplníte následující položky:

- Na záložce Částky, podzáložce Rozhodnuto doplňte celkovou rozhodnutou částku za celou dotaci.
- Na podzáložce Za rok doplňte na odpovídající roky rozhodnutou částku.

Veškeré změny uložte.

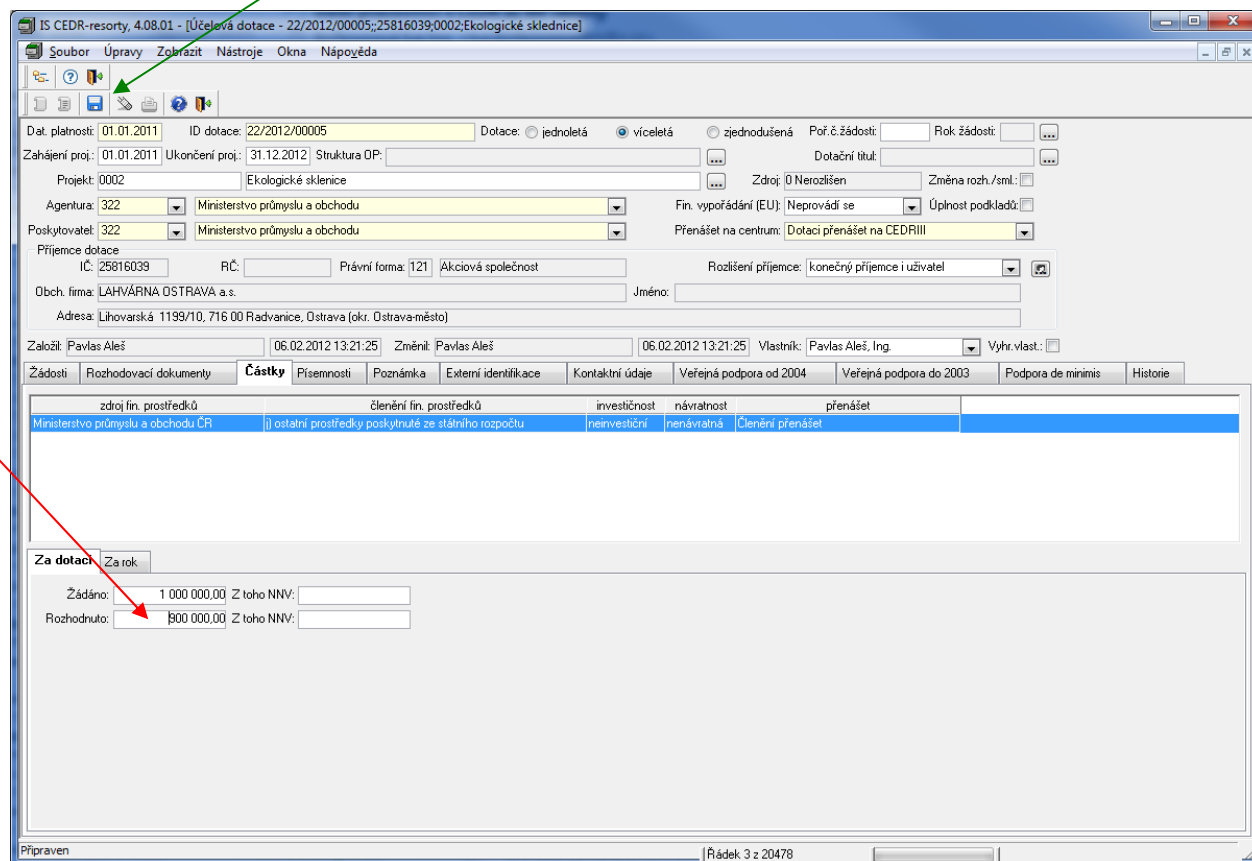

IS CEDR-resorty, 4.08.01 - [Účelová dotace - 22/2012/00005;25816039;0002;Ekologické sklennice]

Soubor Úpravy Zobrazit Nástroje Okna Nápověda

Dat. platnosti: 01.01.2011 ID dotace: 22/2012/00005 Dotace: jednoletá víceletá zjednodušená Poř.č. žádosti: Rok žádosti: ...

Zahájení proj.: 01.01.2011 Ukončení proj.: 31.12.2012 Struktura DP: ... Dotační titul: ...

Projekt: 0002 Ekologické sklennice Zdroj: 0 Nerozlišen Změna rozh./smi.:

Agentura: 322 Ministerstvo průmyslu a obchodu Fin. vypořádání (EU): Neprovádí se Úplnost podkladů:

Poskytovatel: 322 Ministerstvo průmyslu a obchodu Přenášet na centrum: Dotaci přenášet na CEDRIII

Příjemce dotace
IČ: 25816039 RČ: Právní forma: 121 Akciová společnost Rozlišení příjemce: konečný příjemce i uživatel

Obch. firma: LAHVÁRNA OSTRAVA a.s. Jméno: Adresa: Lihovarská 1199/10, 716 00 Radvanice, Ostrava (okr. Ostrava-město)

Založit: Pavlas Aleš 06.02.2012 13:21:25 Změnit: Pavlas Aleš 06.02.2012 13:21:25 Vlastník: Pavlas Aleš, Ing. Vyhr.vlast.:

Žádosti Rozhodovací dokumenty **Částky** Přesnosti Poznámka Externí identifikace Kontaktní údaje Veřejná podpora od 2004 Veřejná podpora do 2003 Podpora de minimis Historie

zdroj fin. prostředků	členění fin. prostředků	investičnost	návratnost	přenášet
Ministerstvo průmyslu a obchodu ČR	ostatní prostředky poskytnuté ze státního rozpočtu	neinvestiční	nenávratná	členění přenášet

Za rok

Žádáno: 1 000 000,00 Z toho NNV:

Rozhodnuto: 800 000,00 Z toho NNV:

Připraven | Řádek 3 z 20478

IS CEDR-resorty, 4.08.01 - [Účelová dotace - 22/2012/00005;25816039;0002;Ekologické sklénice]

Soubor Úpravy Zobrazit Nástroje Okna Nápověda

Dat. platnosti: 01.01.2011 ID dotace: 22/2012/00005 Dotace: jednoletá víceletá zjednodušená Poř.č.žádosti: Rok žádosti: ...

Zahájení proj.: 01.01.2011 Ukončení proj.: 31.12.2012 Struktura OP: ... Dotační titul: 2012/3220006023

Projekt: 0002 Ekologické sklénice Zdroj: 0 Nerozlišen Změna rozh./sml.: ...

Agentura: 322 Ministerstvo průmyslu a obchodu Fin. vypořádání (EU): Neprovádí se Úplnost podkladů: ...

Poskytovatel: 322 Ministerstvo průmyslu a obchodu Přenášet na centrum: Dotaci přenášet na CEDR III

Příjemce dotace IČ: 25816039 RČ: Právní forma: 121 Akciová společnost Rozlišení příjemce: konečný příjemce i uživatel

Obch. firma: LAHVÁRNA OSTRAVA a.s. Jméno: Adresa: Lihovarská 1199/10, 716 00 Radvanice, Ostrava (okz. Ostrava-město)

Založit: Pavlas Aleš 06.02.2012 13:21:25 Změnit: Pavlas Aleš 06.02.2012 13:35:04 Vlastník: Pavlas Aleš, Ing. Výhr.vlast.: ...

Žádost Rozhodovací dokumenty Částky Přesmenosti Poznámka Externí identifikace Kontaktní údaje Veřejná podpora od 2004 Veřejná podpora do 2003 Podpora de minimis Historie

zdroj fin. prostředků	členění fin. prostředků	investičnost	návratnost	přenášet
Ministerstvo průmyslu a obchodu ČR	ostatní prostředky poskytnuté ze státního rozpočtu	neinvestiční	nenávratná	Členění přenášet

Za dotaci Za rok

rok	dotační titul	žádáno	z toho NNV	rozhodnuto	z toho NNV	uvolněno	z toho NNV	čerpáno/vráceno	z toho NNV	vrátky po 1. lednu
2012	3220006023	400 000,00		400 000,00						
2011	3220006023	500 000,00		500 000,00						

Připraven [Řádek: 3 z 20478]

IS CEDR-resorty, 4.08.01 - [Částky za rok - 2011, Ministerstvo průmyslu a obchodu ČR] ostatní prostředky poskytnuté ze státního rozpočtu; neinvestiční; nenávratná

Soubor Úpravy Zobrazit Nástroje Okna Nápověda

Rok: 2011 Fin. vypořádání (SR): Neurčeno Účelový znak: ...

Dotační titul: 3220006023 Rámcové programy na podporu strategických služeb a podporu vzniku a ...

Položka RS: ... Paragraf RS: ...

Žádáno: 500 000,00 Rozhodnuto: 500 000,00 Spotřebováno: Čerp./vrác.: 0,00 Rozdíl: 0,00

Z toho NNV: Z toho NNV: Z toho NNV: Z toho NNV: 0,00 Z toho NNV: 0,00

Změnit: Pavlas Aleš 06.02.2012 13:36:43

Uvolněno					Čerpáno/vráceno v běžném roce			Vratky po 1. lednu			
datum	částka	z toho NNV	pol. RS	par. RS	transfer	datum	částka	z toho NNV	datum	částka	z toho NNV

Připraven [Řádek: 3 z 20478]

O rozhodnutí dotace musí existovat rozhodovací dokument na jehož základě je účelová dotace poskytnuta. Rozhodovací dokument vytvoříte podle následujícího postupu:

1. V detailu dotace si na záložce Rozhodovací dokumenty přes pravé tlačítko myši zvolte *Nový*.
2. V okně seznam rozhodnutí/smluv k dotaci si přes pravé tlačítko myši zvolte *Nový*. Zobrazí se nové okno rozhodovacího dokumentu
3. V novém okně rozhodovacího dokumentu vyplňte Číslo jednací, Číslo jednací referátníku a Název rozhodovacího dokumentu, Datum podpisu a vyberte Typ. Změny uložte.
4. V ohraničení Písemnosti rozhodovacího dokumentu pravým tlačítkem myši zvolte *Nový – základní*. Zobrazí se okno Písemnosti – nový záznam.
5. V okně Písemnosti – nový záznam vyplňte Číslo jednací a název. Změny uložte.
6. Přes pravé tlačítko myši zvolte *Dokument->Nový->Šablona*. Zvolte předem připravenou šablonu rozhodnutí schválenou Vaším právním oddělením.
7. Spustí se MS Word. V závislosti na nastavení maker povolte jejich spuštění, pokud se na to aplikace zeptá. Do šablony se načtou veškeré zadané údaje.

Dopište do rozhodnutí/smlouvy specifické smluvní dojednání, které není v šabloně uvedeno. Dokument uložte a vytiskněte v počtu, jaký potřebujete. Uzavřete MS Word.

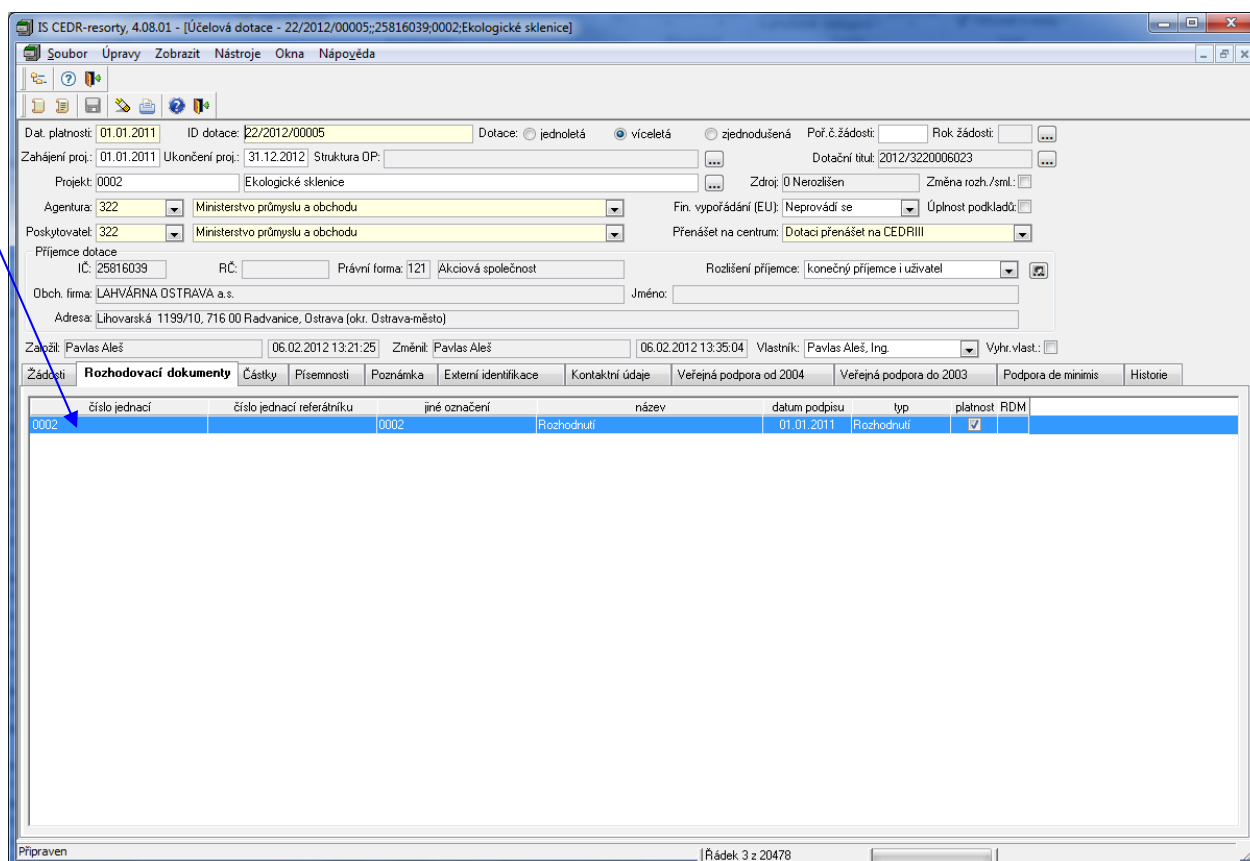

číslo jednací	číslo jednací referátníku	jiné označení	název	datum podpisu	typ	platnost RDM
0002		0002	Rozhodnutí	01.01.2011	Rozhodnutí	<input checked="" type="checkbox"/>

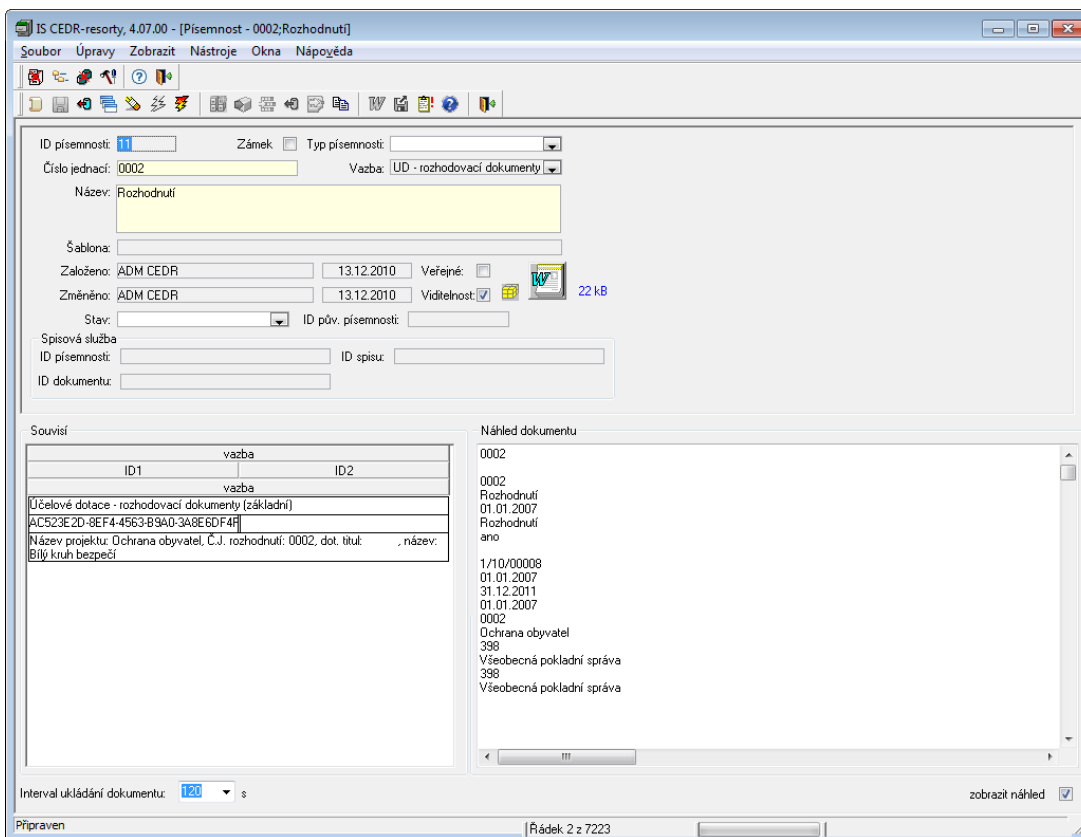
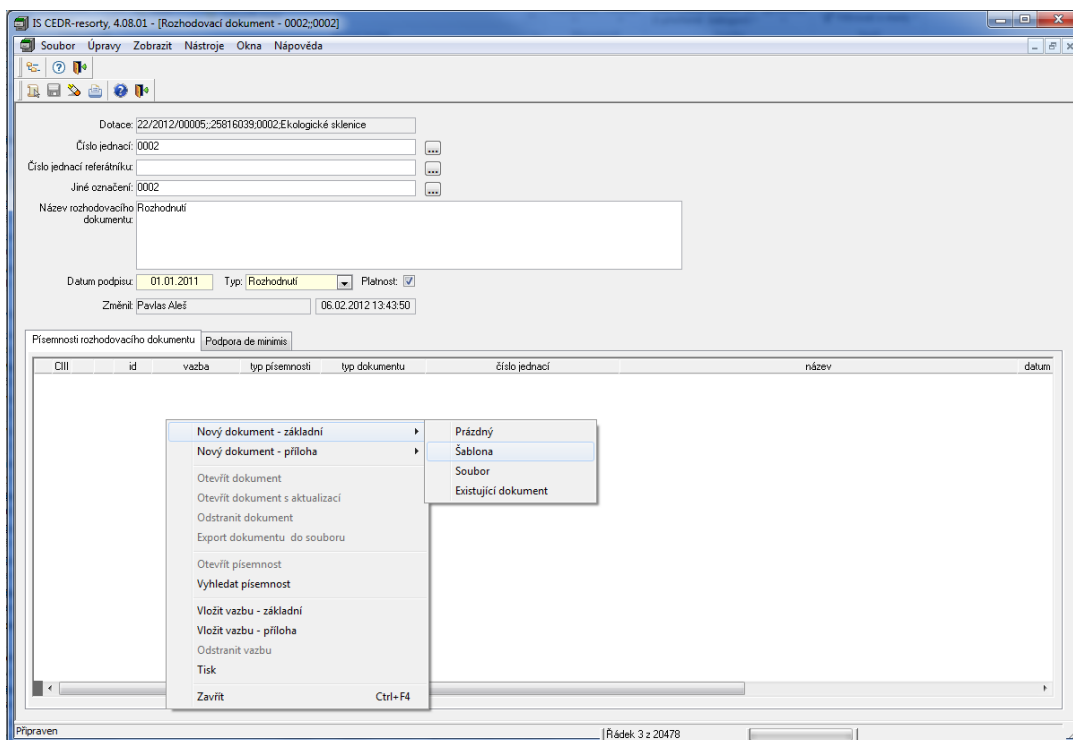

3.3.3 Uvolňování peněz

Podle smlouvy/rozhodnutí jsou příjemci uvolňovány prostředky. Prostředky mohou být uvolněny jednorázově, nebo postupně. Částky uvolnění se zadávají v detailovém okně účelové dotace na záložce Částky, na podzáložce Za rok na odpovídajícím řádku odpovídající typu dotace. Jednotlivé řádky uvolnění peněžních prostředků se editují přes pravé tlačítko myši *Otevřít*. Poté se zobrazí detailové okno uvolňování částek, kde se do orámování Uvolněno přidá záznam s uvolněnou částkou..

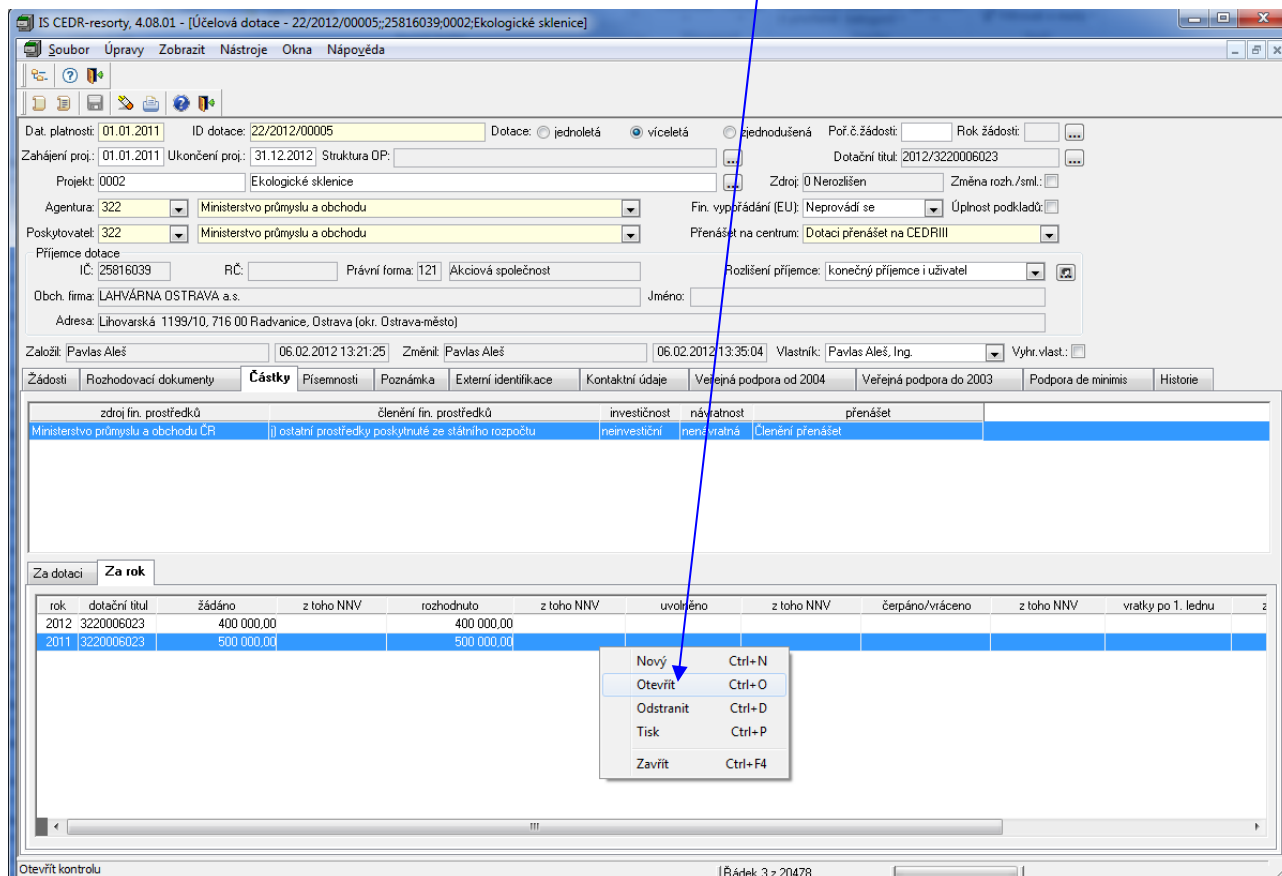

rook	dotační titul	žádáno	z toho NNV	rozhodnuto	z toho NNV	uvolněno	z toho NNV	čerpáno/vráceno	z toho NNV	vratky po 1. lednu	z
2012	3220006023	400 000,00		400 000,00							
2011	3220006023	500 000,00		500 000,00							

IS CEDR-resorty, 4.08.01 - (Částky za rok - 2012; Ministerstvo průmyslu a obchodu ČR) ostatní prostředky poskytnuté ze státního rozpočtu; neinvestiční; nenávra

Šoubor Úpravy Zobrazit Nástroje Okna Nápořád

Rok: 2012 Fin. vypořádání (SR): Neurčeno Účelový znak: ...

Dotační titul: 322006023 Rámcové programy na podporu strategických služeb a podporu vzniku a ...

Položka RS: ... Paragraf RS: ...

Zadáno: 400 000,00 Rozhodnuto: 400 000,00 Spotřebováno: ... Čerp/vrác: 0,00 Rozdíl: 0,00

Z toho NNV: ... Z toho NNV: ... Z toho NNV: ... Z toho NNV: 0,00 Z toho NNV: 0,00

Změnil: Pavlas Aleš 06.02.2012 13:37:32

Uvolněno

datum	částka	z toho NNV	pol. RS	par. RS	transfer
06.02.2012	400 000,00		5213	109800	ne

Čerpáno/vráceno v běžném roce

datum	částka	z toho NNV
-------	--------	------------

Vrátky po 1. lednu

datum	částka	z toho NNV
-------	--------	------------

Připraven | Prádek 3 z 20478

IS CEDR-resorty, 4.08.01 - (Částka uvolněná - 2012; 06.02.2012; Ministerstvo průmyslu a obchodu ČR) ostatní prostředky poskytnuté ze státního rozpočtu; neinvestiční; nenávra

Šoubor Úpravy Zobrazit Nástroje Okna Nápořád

Datum uvolnění: 06.02.2012 Částka: 400 000,00 Z toho NNV: ...

Ukazatel SR: PU10080102 účelová podpora celkem

Položka RS: 5213 Neinv. transfery nefinančním podnikat. subj.- PO

Paragraf RS: 109800 Ostatní výdaje na zemědělství

Druh operace: převod limitka Doplátek: Prodl. čerp.: Propl. Nár. fond:

Změnil: Pavlas Aleš 06.02.2012 13:51:58

Platba

Datum splatnosti: 15.03.2012

Var. symbol: 3 Konst. symbol: 308 Spec. symbol: ...

Příjemce

Číslo účtu: - 399031844 Banka: 0100

IBAN: ... BIC: ...

Pobočka: ...

Druh účtu: korunový devizový

Plátece

Číslo účtu: 828 - 1525001 Banka: 0710

IBAN: ... BIC: ...

Pobočka: ...

Druh účtu: korunový devizový

Transfer

pořadí	položka RS
--------	------------

3.3.4 Závěrečné vyúčtování

Po ukončení lhůty stanovené rozhodnutím příjemce dotace vypracuje závěrečné vyúčtování. Z něj musí být patrné, zda vyčerpal v souladu s podmínkami čerpání dotace celou částku, nebo jen její část. Nevyčerpané nebo neoprávněné prostředky je povinen příjemce dotace bez zbytečného prodlení vrátit poskytovateli dotace. Tyto částky se zaznamenávají v detailovém okně účelové dotace do položek *Čerpáno, vráceno* a *Spotřeba*. Současně se nastaví stav *Finanční vypořádání*. Pokud žadatel nesplnil některou podmínku poskytnutí dotace (např. nepodal v termínu závěrečné vyúčtování...), musí se nastavit *Finanční vypořádání* na *Porušení zásad*. Tato informace se dostane pracovníkům na místně příslušný finanční úřad a ten s příjemcem dotace zahájí správní řízení.

IS CEDR-resorty, 4.08.01 - [Účelová dotace - 22/2012/00005;:25816039;0002;Ekologické sklenice]

Soubor Úpravy Zobrazit Nástroje Okna nápověda

Dat. platnosti: 01.01.2011 ID dotace: 22/2012/00005 Dotace: jednoletá víceletá zjednodušená Poř.č.žádosti: Rek.žádosti: ...

Zahájení proj.: 01.01.2011 Ukončení proj.: 31.12.2012 Struktura OP: ... Dotační titul: 2012/3220006023 ...

Projekt: 0002 Ekologické sklenice Zdroj: 0 Nerozlišen Změna rozh./sm.:

Agentura: 322 Ministerstvo průmyslu a obchodu Fin. vypořádání (EU): Neprovádí se Úplnost podkladů:

Poskytovatel: 322 Ministerstvo průmyslu a obchodu Přenášet na centrum: Dotaci přenášet na CEDR III

Příjemce dotace
 IČ: 25816039 RČ: Právní forma: 121 Akciová společnost Rozlišení příjemce: konečný příjemce i uživatel

Obch. firma: LAHVÁRNA OSTRAVA a.s. Jméno: Adresa: Láhovarská 1199/10, 716 00 Radvanice, Ostrava (okr. Ostrava-město)

Založit: Pavlas Aleš 06.02.2012 13:21:25 Změnit: Pavlas Aleš 06.02.2012 13:35:04 Vlastník: Pavlas Aleš, Ing. Vyhr.vlast.:

Žádosti Rozhodovací dokumenty **Částky** Přesmnosti Poznámka Externí identifikace Kontaktní údaje Veřejná podpora od 2004 Veřejná podpora do 2003 Podpora de minimis Historie

zdroj fin. prostředků	členění fin. prostředků	investičnost	návratnost	přenášet
Ministerstvo průmyslu a obchodu ČR	ostatní prostředky poskytnuté ze státního rozpočtu	neinvestiční	nenávratná	Členění přenášet

Za dotaci Za rok

rok	dotační titul	žádáno	z toho NNV	rozhodnuto	z toho NNV	uvolněno	z toho NNV	čerpáno/vráceno	z toho NNV	vratky po 1. lednu	z
2012	3220006023	400 000,00		400 000,00		400 000,00		400 000,00			
2011	3220006023	500 000,00		500 000,00		500 000,00		500 000,00			

Připraven | Řádek 3 z 20478

IS CEDR-resorty, 4.08.01 - [Částky za rok - 2012, Ministerstvo průmyslu a obchodu ČR:] ostatní prostředky poskytnuté ze státního rozpočtu, neinvestiční, nenávrat]

Soubor Úpravy Zobrazit Nástroje Okna Nápověda

Rok: 2012 Fin. vypořádání (SR): Bez porušení zásad Účelový znak: []

Dotacíní titul: 3220006023 [] Rámcové programy na podporu strategických služeb a podporu vzniku a []

Položka RS: [] Paragraf RS: []

Žádáno: 400 000,00 Rozhodnuto: 400 000,00 Spotřebováno: 400 000,00 Čerp/vrác: 400 000,00 Rozdíl: 0,00

Z toho NNV: [] Z toho NNV: [] Z toho NNV: [] Z toho NNV: 0,00 Z toho NNV: 0,00

Změnit: Pavlas Aleš 06.02.2012 13:59:17

Uvolněno

datum	částka	z toho NNV	pol. RS	par. RS	transfer
06.02.2012	400 000,00		5213	109800	ne

Čerpáno/vráceno v běžném roce

datum	částka	z toho NNV
07.02.2012	400 000,00	

Vratky po 1. lednu

datum	částka	z toho NNV
-------	--------	------------

Připraven | Řádek 3 z 20478

3.4 Přizpůsobení aplikace individuálním potřebám uživatelů

Účelové dotace se evidují v Účelové dotace->Dotace->Seznam. Množství zobrazovaných dotací se liší podle práv, které máte v aplikaci nastavena a také podle navoleného období, jež se má zobrazovat.

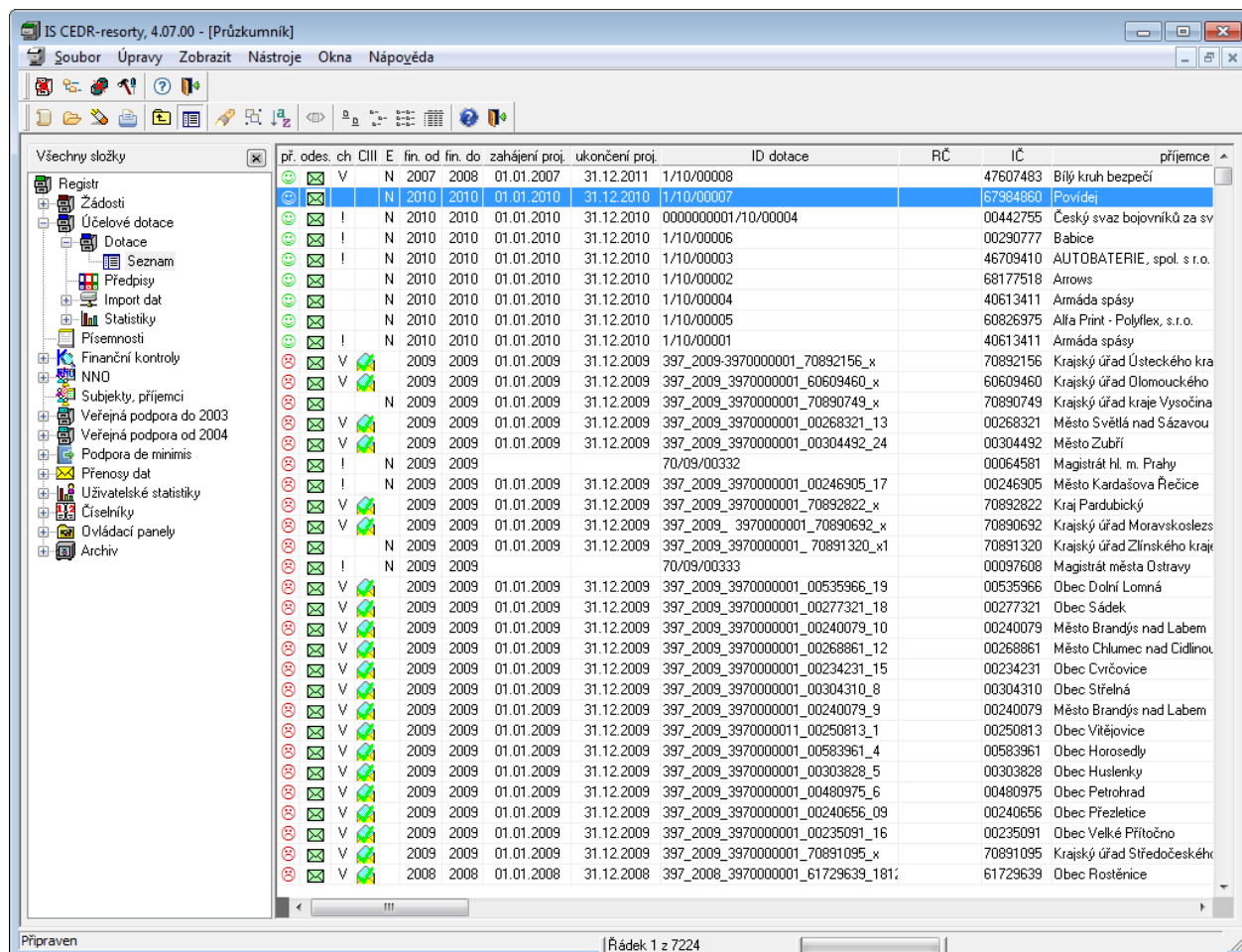

	př.	odes.	ch	CIII	E	fin. od	fin. do	zahájení proj.	ukončení proj.	ID dotace	RČ	IČ	příjemce
	☺	☒	V	N		2007	2008	01.01.2007	31.12.2011	1/10/00008		47607483	Bílý kruh bezpečí
	☺	☒	V	N		2010	2010	01.01.2010	31.12.2010	1/10/00007		67984860	Povídel
	☺	☒	I	N		2010	2010	01.01.2010	31.12.2010	0000000001/10/00004		00442755	Český svaz bojovníků za sv
	☺	☒	I	N		2010	2010	01.01.2010	31.12.2010	1/10/00006		00290777	Babice
	☺	☒	I	N		2010	2010	01.01.2010	31.12.2010	1/10/00003		46709410	AUTOBATERIE, spol. s r.o.
	☺	☒	I	N		2010	2010	01.01.2010	31.12.2010	1/10/00002		68177518	Arrows
	☺	☒	I	N		2010	2010	01.01.2010	31.12.2010	1/10/00004		40613411	Armáda spásy
	☺	☒	I	N		2010	2010	01.01.2010	31.12.2010	1/10/00005		60826975	Alfa Print - Polyflex, s.r.o.
	☺	☒	I	N		2010	2010	01.01.2010	31.12.2010	1/10/00001		40613411	Armáda spásy
	☺	☒	V	V		2009	2009	01.01.2009	31.12.2009	397_2009_3970000001_70892156_x		70892156	Krajský úřad Ústeckého kra
	☺	☒	V	V		2009	2009	01.01.2009	31.12.2009	397_2009_3970000001_60609460_x		60609460	Krajský úřad Olomouckého
	☺	☒	V	N		2009	2009	01.01.2009	31.12.2009	397_2009_3970000001_70890749_x		70890749	Krajský úřad kraje Vysočina
	☺	☒	V	V		2009	2009	01.01.2009	31.12.2009	397_2009_3970000001_00268321_13		00268321	Město Světlá nad Sázavou
	☺	☒	V	V		2009	2009	01.01.2009	31.12.2009	397_2009_3970000001_00304492_24		00304492	Město Zubří
	☺	☒	I	N		2009	2009	01.01.2009	31.12.2009	70/09/00332		00064581	Magistrát hl. m. Prahy
	☺	☒	I	N		2009	2009	01.01.2009	31.12.2009	397_2009_3970000001_00246905_17		00246905	Město Kardašova Řečice
	☺	☒	V	V		2009	2009	01.01.2009	31.12.2009	397_2009_3970000001_70892822_x		70892822	Kraj Pardubický
	☺	☒	V	V		2009	2009	01.01.2009	31.12.2009	397_2009_3970000001_70890692_x		70890692	Krajský úřad Moravskoslezs
	☺	☒	V	N		2009	2009	01.01.2009	31.12.2009	397_2009_3970000001_70891320_x1		70891320	Krajský úřad Zlínského kraje
	☺	☒	I	N		2009	2009	01.01.2009	31.12.2009	70/09/00333		00097608	Magistrát města Ostavy
	☺	☒	V	V		2009	2009	01.01.2009	31.12.2009	397_2009_3970000001_00535966_19		00535966	Obec Dolní Lomná
	☺	☒	V	V		2009	2009	01.01.2009	31.12.2009	397_2009_3970000001_00277321_18		00277321	Obec Sádek
	☺	☒	V	V		2009	2009	01.01.2009	31.12.2009	397_2009_3970000001_00240079_10		00240079	Město Brandýs nad Labem
	☺	☒	V	V		2009	2009	01.01.2009	31.12.2009	397_2009_3970000001_00268861_12		00268861	Město Chlumec nad Cidlinou
	☺	☒	V	V		2009	2009	01.01.2009	31.12.2009	397_2009_3970000001_00234231_15		00234231	Obec Cvrčovice
	☺	☒	V	V		2009	2009	01.01.2009	31.12.2009	397_2009_3970000001_00304310_8		00304310	Obec Střelná
	☺	☒	V	V		2009	2009	01.01.2009	31.12.2009	397_2009_3970000001_00240079_9		00240079	Město Brandýs nad Labem
	☺	☒	V	V		2009	2009	01.01.2009	31.12.2009	397_2009_3970000011_00250813_1		00250813	Obec Vítějovice
	☺	☒	V	V		2009	2009	01.01.2009	31.12.2009	397_2009_3970000001_00583961_4		00583961	Obec Horosedly
	☺	☒	V	V		2009	2009	01.01.2009	31.12.2009	397_2009_3970000001_00303828_5		00303828	Obec Huslenky
	☺	☒	V	V		2009	2009	01.01.2009	31.12.2009	397_2009_3970000001_00480975_6		00480975	Obec Petrohrad
	☺	☒	V	V		2009	2009	01.01.2009	31.12.2009	397_2009_3970000001_00240656_09		00240656	Obec Přezletice
	☺	☒	V	V		2009	2009	01.01.2009	31.12.2009	397_2009_3970000001_00235091_16		00235091	Obec Velké Přítočno
	☺	☒	V	V		2009	2009	01.01.2009	31.12.2009	397_2009_3970000001_70891095_x		70891095	Krajský úřad Středočeského
	☺	☒	V	V		2008	2008	01.01.2008	31.12.2008	397_2008_3970000001_61729639_181		61729639	Obec Rostěnice

Pro nastavení období, jež chcete mít zobrazována si zvolte:

1. Zvolte Ovládací panely->Konfigurace. Zobrazí se okno Konfigurace
2. V okně Konfigurace si na záložce Účelové dotace zaškrtněte roky, které chcete mít zobrazená v seznamu účelových dotací. Současně s tím si můžete určit, zda nová dotace bude vytvářena jako jednoletá, víceletá či v zjednodušeném formuláři jednoleté dotace.
3. Současně si můžete nastavit, zda při Nový s daty se má zachovat číslo a název projektu, či se má vyprázdnit pouze číslo projektu, pouze název projektu či obě položky. Požadujete-li:
 - a. Zachovat vyplněné číslo projektu i název projektu – ponechejte obě volby nezaškrtnuty
 - b. Vymazat jen číslo projektu – zatrhněte volbu Při akci Nový s daty vyprázdnit číslo projektu
 - c. Vymazat jen název projektu – zatrhněte volbu Při akci Nový s daty vyprázdnit název projektu
 - d. Číslo i název projektu má být prázdné – zatrhněte obě položky

Konfigurace

Místní Společná Bezpečnostní Systémová

Panely
 Okna
 Spustit
 Vlastnosti
 Účelové dotace
 Certifikáty
 Přenosy dat
 Prog. fin.

Období **Obecné** Rozhodovací dokumenty Částky

Rok financování

rok	přifazení
2010	<input checked="" type="checkbox"/>
2009	<input checked="" type="checkbox"/>
2008	<input checked="" type="checkbox"/>
2007	<input checked="" type="checkbox"/>
2006	<input type="checkbox"/>
2005	<input type="checkbox"/>
2004	<input type="checkbox"/>

Rok realizace

rok	přifazení
2010	<input checked="" type="checkbox"/>
2009	<input checked="" type="checkbox"/>
2008	<input checked="" type="checkbox"/>
2007	<input checked="" type="checkbox"/>
2006	<input type="checkbox"/>
2005	<input type="checkbox"/>
2004	<input type="checkbox"/>

Datum platnosti:

Datum zahájení projektu:

Datum ukončení projektu:

Konfigurace

Místní Společná Bezpečnostní Systémová

Panely
 Okna
 Spustit
 Vlastnosti
 Účelové dotace
 Certifikáty
 Přenosy dat
 Prog. fin.

Období **Obecné** Rozhodovací dokumenty Částky

Otevřít novou dotaci jako: jednoletou víceletou zjednodušenou.

Při akci "Nový s daty" vyprázdnit číslo projektu:

Při akci "Nový s daty" vyprázdnit název projektu:

Výběr subjektu a adresy

Platnost k datu:

Výběr subjektu:

Definice barvy podkladů oken pro investiční částky

Definice barev popisek povinných pol. pro CEDR III

Označit popisky povinných položek pro CEDR III:

Definice barev popisek podmíněně povinných pol. pro CEDR III

Označit popisky podmíněně povinných položek pro CEDR III:

Zjednodušené písemnosti k rozh. dokumentům:

Zjednodušené písemnosti k žádostem:

Konfigurace

Místní Společná Bezpečnostní Systémová

Panelů Okna Spustit Vlastnosti Účelové dotace Certifikáty Přenosy dat Prog. fin. L...

Období Obecné **Rozhodovací dokumenty** Částky

Naplnění nového rozhodovacího dokumentu

Číslo jednací: číslo projektu

Čj. referátů: pevná hodnota ČJ PEVNĚ

Jiné označení: číslo projektu

Standardní typ rozhodovacího dokumentu: rozhodnutí

OK Storno Nápověda

Konfigurace

Místní Společná Bezpečnostní Systémová

Panelů Okna Spustit Vlastnosti Účelové dotace Certifikáty Přenosy dat Prog. fin. L...

Období Obecné Rozhodovací dokumenty **Částky**

Automaticky přepočítávat částku Spotřebováno: Převzít společné nastavení

Naplnění nových částek

Dotací titul: 3220000015

Investiční Položka RS: Paragraf RS: nenáv. náv.

Neinvestiční Položka RS: Paragraf RS: nenáv. náv.

Naplnění nového uvolňování

Při vyplnění rozhodnuté částky založit uvolňování:

Datum: 00.00.0000 Částka: Z rozhodnutí Z toho NNV: Z rozhodnutí

Ukazatel SR: Investiční Položka RS: Paragraf RS: nenáv. náv.

Neinvestiční Položka RS: 1222 Paragraf RS: 5212 nenáv. náv.

Druh operace:

Naplnění nového čerpání

Při vyplnění rozhodnuté částky založit čerpání:

Datum: 00.00.0000 Částka: Z rozhodnutí Z toho NNV: Z rozhodnutí

OK Storno Nápověda

Současně si můžete určit, jak budou u nové účelové dotace vyplněny jednotlivé položky:

1. Zvolte Ovládací panely->Konfigurace. Zobrazí se okno konfigurace
2. V okně Konfigurace běžte na záložku Společná, podzáložku Účelové dotace, kde si můžete vybrat, jak budou jednotlivé položky naplněny.

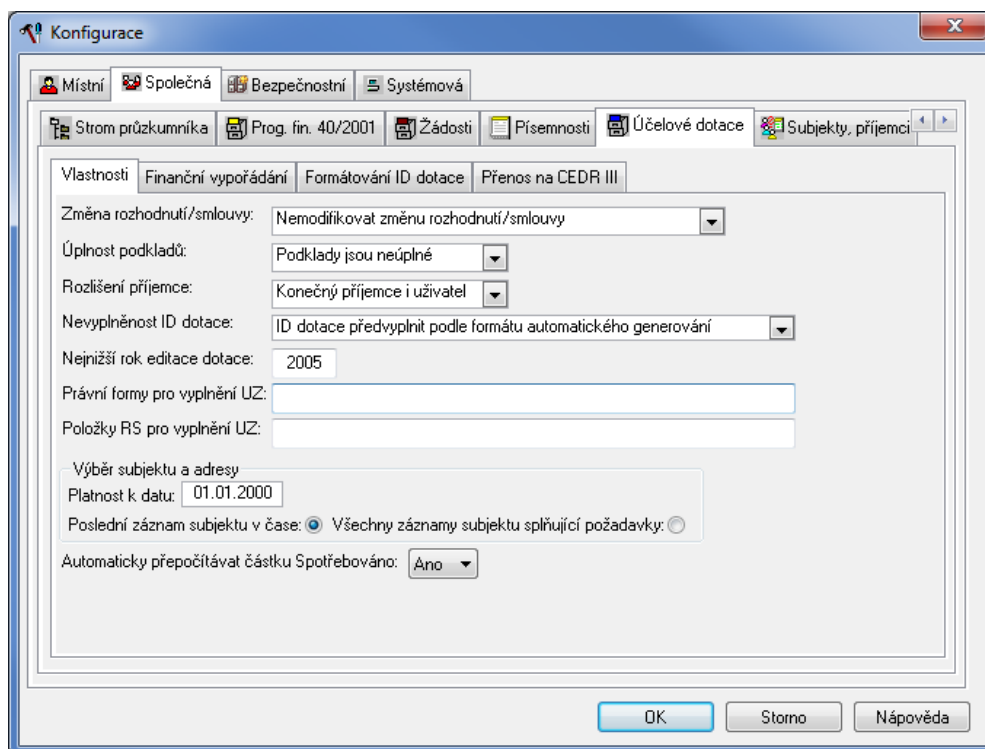

Konfigurace

Místní Společná Bezpečnostní Systémová

Strom průzkumníka Prog. fin. 40/2001 Žádosti Písemnosti Účelové dotace Subjekty, příjemci

Vlastnosti Finanční vypořádání Formátování ID dotace Přenos na CEDR III

Změna rozhodnutí/smlouvy: Nemodifikovat změnu rozhodnutí/smlouvy

Úplnost podkladů: Podklady jsou neúplné

Rozlišení příjemce: Konečný příjemce i uživatel

Nevyplněnost ID dotace: ID dotace předvyplnit podle formátu automatického generování

Nejnižší rok editace dotace: 2005

Právní formy pro vyplnění UZ:

Položky RS pro vyplnění UZ:

Výběr subjektu a adresy

Platnost k datu: 01.01.2000

Poslední záznam subjektu v čase: Všechny záznamy subjektu splňující požadavky:

Automaticky přepočítávat částku Spotřebováno: Ano

OK Storno Nápověda

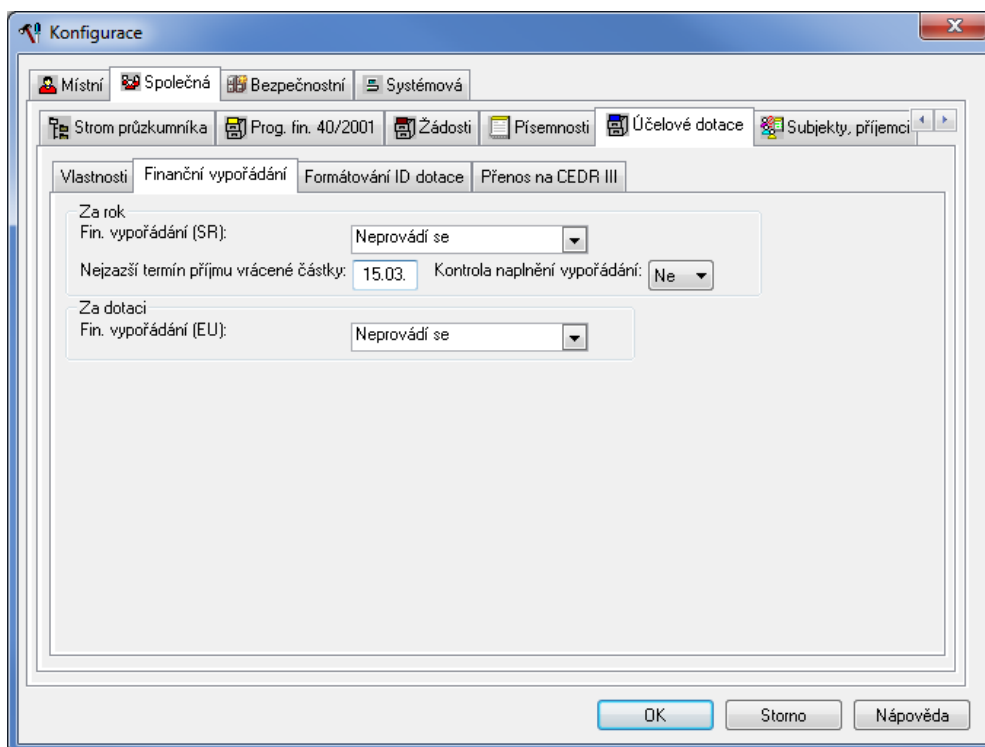

Konfigurace

Místní Společná Bezpečnostní Systémová

Strom průzkumníka Prog. fin. 40/2001 Žádosti Písemnosti Účelové dotace Subjekty, příjemci

Vlastnosti Finanční vypořádání Formátování ID dotace Přenos na CEDR III

Za rok

Fin. vypořádání (SR): Neprovádí se

Nejzazší termín příjmu vrácené částky: 15.03. Kontrola naplnění vypořádání: Ne

Za dotaci

Fin. vypořádání (EU): Neprovádí se

OK Storno Nápověda

Konfigurace

Místní Společná Bezpečnostní Systémová

Strom průzkumníka Prog. fin. 40/2001 Žádosti Písemnosti Účelové dotace Subjekty, příjemci

Vlastnosti Finanční vypořádání **Formátování ID dotace** Přenos na CEDR III

volná položka A /

volná položka B

volná položka C

pořadové číslo Doplnit číslo do 5 znaků levostrannými nulami.

rok data platnosti čtyřmístný rok dvoumístný rok

aktuální rok čtyřmístný rok dvoumístný rok

aktuální datum

aktuální čas

UNIQUE identifikátor pracovníka

identifikátor pracovníka volná položka A rok data platnosti volná položka A pořadové číslo

Příklad: 1/2007/00009

Požadovaný formát ID dotace nastavíte přesunutím tlačítek do bílého pole.
Smazání provedete kliknutím pravého tlačítka myši.

Použit

OK Storno nápověda

Konfigurace

Místní Společná Bezpečnostní Systémová

Strom průzkumníka Prog. fin. 40/2001 Žádosti Písemnosti Účelové dotace Subjekty, příjemci

Vlastnosti Finanční vypořádání **Formátování ID dotace** Přenos na CEDR III

Přenášet dotaci: Dotaci přenášet

Přenášet členění: Členění přenášet

Přenášet dokumenty žádostí:

Přenášet dokumenty rozhodovacích dokumentů:

Přenášet dokumenty dotací:

OK Storno nápověda

4. Výstupní statistiky

V rámci modulu účelové dotace jsou k dispozici výstupní statistiky dle různých členění pro následnou tvorbu přehledů a podkladů pro kontroly výše poskytnutých dotací atd. Data do jednotlivých statistik se mohou započítávat za aktuálně přihlášeného uživatele, za skupinu uživatelů či za celý resort. Chcete-li:

- Statistiku pouze za aktuálně přihlášeného uživatele, potom použijte:
 - Účelové dotace->Statistiky->Uživatel
 - Účelové dotace->Uživatelské statistiky->Předdefinované->Uživatel
- Statistiku za skupinu uživatelů, potom použijte:
 - Účelové dotace->Statistiky->Skupiny
 - Účelové dotace->Uživatelské statistiky->Předdefinované->Skupiny
- Statistiku za celé ministerstvo, potom použijte:
 - Účelové dotace->Statistiky->RESORT
 - Účelové dotace->Uživatelské statistiky->Předdefinované->RESORT

V tomto seznamu si vyberte nejvhodnější statistiku, která bude odpovídat Vaším požadavkům. Po zadání vstupních parametrů se statistika vytvoří pomocí klávesy F5, či přes pravé tlačítko myši *Obnovit*.

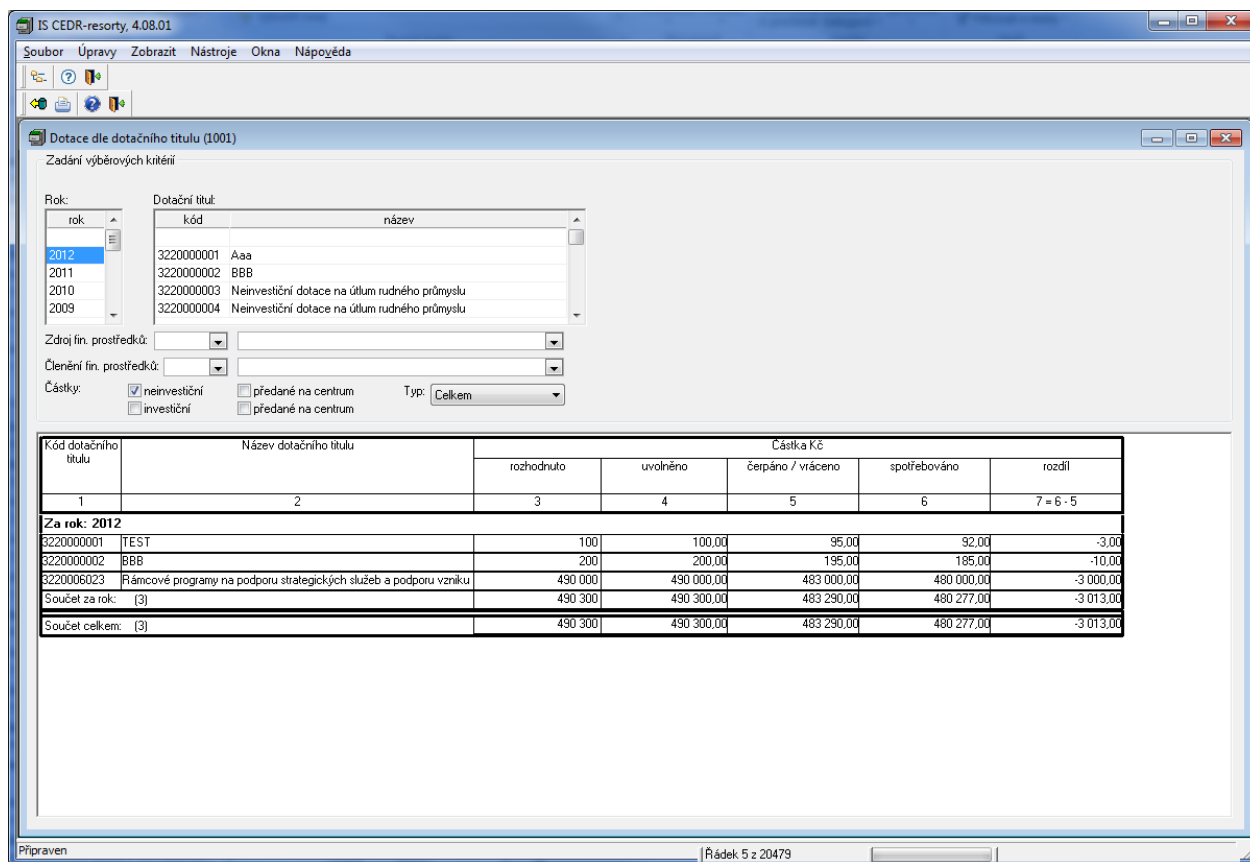

Dotace dle dotačního titulu (1001)

Zadání výběrových kritérií

Rok: 2012

Dotací kód	Název
3220000001	Aaa
3220000002	BBB
3220000003	Neinvestiční dotace na útlum rudného průmyslu
3220000004	Neinvestiční dotace na útlum rudného průmyslu

Zdroj fin. prostředků: []
 Členění fin. prostředků: []
 Částky: neinvestiční investiční předané na centrum předané na centrum Typ: Celkem

Kód dotačního titulu	Název dotačního titulu	Částka Kč				rozdíl 7 = 6 - 5
		rozhodnuto	uvolněno	čerpáno / vráceno	spotřebováno	
1	2	3	4	5	6	7 = 6 - 5
Za rok: 2012						
3220000001	TEST	100	100,00	95,00	92,00	-3,00
3220000002	BBB	200	200,00	195,00	185,00	-10,00
3220006023	Rámcové programy na podporu strategických služeb a podporu vzniku	490 000	490 000,00	483 000,00	480 000,00	-3 000,00
Součet za rok: (3)		490 300	490 300,00	483 290,00	480 277,00	-3 013,00
Součet celkem: (3)		490 300	490 300,00	483 290,00	480 277,00	-3 013,00

Připraven | Řádek 5 z 20479

5. Kontaktní údaje na hot-line řešitele IS

Kontaktní údaje na hot-line řešitele IS, tj. společnost *ASD Software, s.r.o., Žerotínova 2981/55A, 787 01 Šumperk* jsou následující:

E-mail : hot-line@asd-software.cz
Fax : 583 300 712
Telefon : 583 300 722
Mobil : 602 567 315